

寒河江川さぼう

国土交通省 東北地方整備局
新庄河川事務所
寒河江川砂防出張所

出張所は西川ICすぐそば



国土交通省

第66号 平成28年7月

地球の裏側からようこそ
志津地すべいを視察に来ました!



●ホンジュラス共和国
中米に位置する人口810万人、面積約11万2,000km²(北海道と東北を合わせた面積14万km²より少し狭い)の国。公用語はスペイン語。



←当日は
天気に恵まれ、美しい月山が見えました!



→普段見ることのできない、集水井の中を覗き込む。

5月19日(木)、ホンジュラス国立自治大学の研究者と首都テグシガルパ市の職員が、月山地すべりの志津地区を視察しました。テグシガルパ市は、盆地で傾斜地に囲まれた地形のため、雨季(5月~11月)を中心に地すべり災害や豪雨による洪水が発生しやすい特性があります。このため、地質が似ていることや、景観を保全しながら地すべり対策工事を進めている志津地区の視察にやってきました。職員の説明に熱心に耳を傾けながらも、雪の冷たさに驚いたり雄大な月山を背に記念撮影したりと、普段見ることのできない景色を楽しんでいました。



←職員の説明に熱心に耳を傾ける研究者たち。

工事情報のお知らせ



法面对策

東の沢第二砂防堰堤

施工前

完成予定イメージ



かんぼうくん

ひがしのさわ

工事名: 寒河江川流域東ノ沢整備工事

施工業者: 国井建設(株) 完成予定: H28.12.20



のりめん

西川町大字沼山地内の東ノ沢において、第2砂防堰堤の整備と法面对策を行う工事です。今年度で第2堰堤を完成させ、沼山地区の安全・安心の早期実現を目指します。



備えていますか？

非常時持ち出し品チェックリスト



災害が起こってからでは遅い！災害は急に発生します。避難の時にあわてないように災害時の持ち出し品を普段から用意しておきましょう。下に示したのは、非常時持ち出し品のチェックリスト例です。ぜひ活用してください。

ポイント

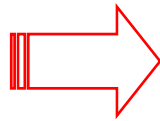

- 両手が使えるようにリュックサックのようなものにまとめておく。
- 自分や家族に必要なものをコンパクトにまとめておく
- 定期的に中身をチェックする。

- | | | |
|---------------------------------|------------------------------------|--------------------------------------|
| <input type="checkbox"/> 現金 | <input type="checkbox"/> 印鑑 | <input type="checkbox"/> 預金通帳 |
| <input type="checkbox"/> 保険証 | <input type="checkbox"/> 免許証 | <input type="checkbox"/> 携帯ラジオ |
| <input type="checkbox"/> 予備の電池 | <input type="checkbox"/> 懐中電灯 | <input type="checkbox"/> ヘルメット・防災ずきん |
| <input type="checkbox"/> 厚手の手袋 | <input type="checkbox"/> 毛布 | <input type="checkbox"/> ライター・マッチ |
| <input type="checkbox"/> ナイフ | <input type="checkbox"/> 携帯用トイレ | <input type="checkbox"/> 救急箱 |
| <input type="checkbox"/> 持病の薬 | <input type="checkbox"/> 生理用品 | <input type="checkbox"/> 乾パン |
| <input type="checkbox"/> 缶詰 | <input type="checkbox"/> アメ・チョコレート | <input type="checkbox"/> 飲料水 |
| <input type="checkbox"/> 下着・靴下 | <input type="checkbox"/> 長袖・長ズボン | <input type="checkbox"/> 防寒用ジャケット・雨具 |
| <input type="checkbox"/> 携帯用カイロ | | |

約3,000名の方々からアンケートにご協力いただき、ありがとうございました！

5月実施の広報に関するアンケートにつきましては、多くの皆様にご協力いただきありがとうございました。

おかげさまで約3,000枚ものアンケートを回収することができました。これも町内会長様はじめ、隣組長様、住民の皆様方のおかげと感謝いたしております。アンケートは現在集計作業をしています。結果につきましては、今後住民の皆様方にお知らせする予定です。いただいたアンケートに沿えるように又、若い方々にもっと関心を持ってもらえるような広報活動に努めてまいりますので、よろしくお願いいたします。

質問5

寒河江川砂防出張所で発行している広報誌「寒河江川さぼう」を知っていますか？

集計の一部です！

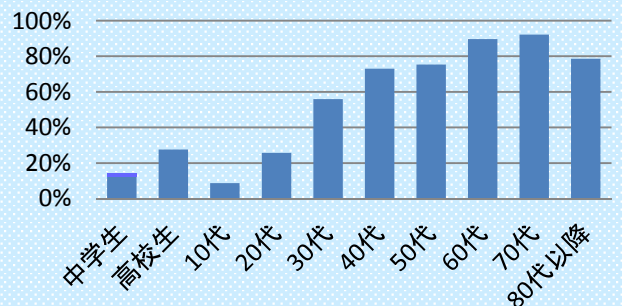

「知っている」又は「聞いたことがある」と答えた人の割合 (%)

第3回 あなたの心に残る砂防堰堤写真募集中です



撮影期間：～H29.6.30まで

応募期間：H29.5.22～H29.7.10まで

こちらからもご覧頂けます！

↑昨年度最優秀作品は、当出張所管内の砂防堰堤です。撮影期間・応募期間は、お間違えのないように！詳しくは、ホームページをご覧ください。
http://www.thr.mlit.go.jp/shinjiyou/20_photo/

7～8月の予定

- ・夏休み前安全利用点検
- ・パネル展 開催：7月30日（土）
場所：月山湖水の文化館
- ・村山地区第1回安全パトロール



↑昨年度最優秀作品は、当出張所管内の砂防堰堤です。

本誌をご覧頂いた感想や砂防事業、国土交通省の事業へのご意見、質問等をお寄せください。

担当：事務係



皆さんの声をお待ちしています



新庄河川事務所 寒河江川砂防出張所
〒990-0702
西川町大字海味字下モ山916-2
TEL 0237-74-2366
FAX 0237-74-2801
http://www.thr.mlit.go.jp/shinjiyou/05_jimusho/shucchoujo/sagae/sagae.html