米代川水系 国管理河川からの氾濫を想定した水害リスクマップ【中長期河道】

浸水が想定される範囲を表示

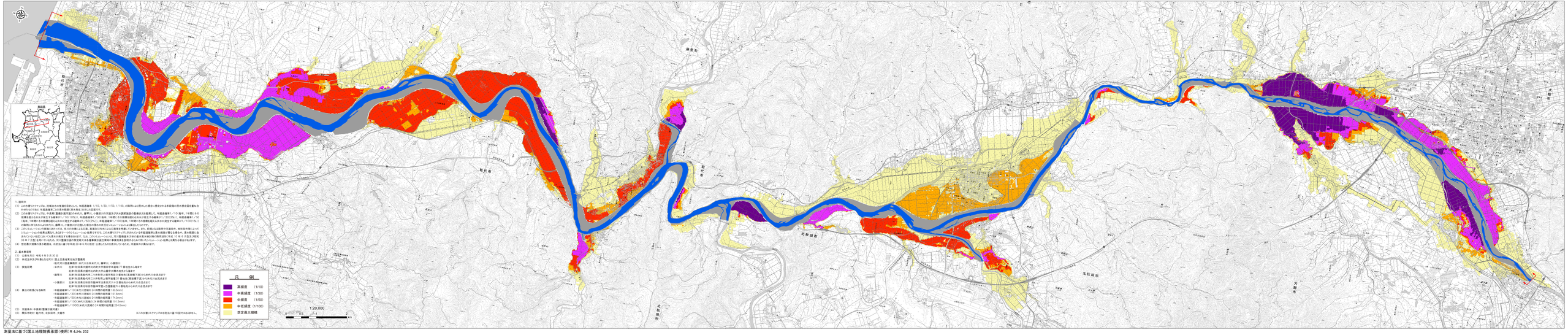

1. 説明文

(1) この水害リスクマップは、洪水法令の指定を受けて、年間発生確率 1/10, 1/50, 1/150, 1/100 の洪水による最も想定される各段階の最大想定浸水範囲の水深想定を重ね合わせたものです。年間発生確率1/10の洪水は、年間に発生する可能性のある洪水です。年間発生確率1/50の洪水は、年間に発生する可能性のある洪水です。年間発生確率1/150の洪水は、年間に発生する可能性のある洪水です。年間発生確率1/100の洪水は、年間に発生する可能性のある洪水です。

(2) この水害リスクマップは、水害対策基本方針（平成27年7月）、国管理河川の洪水予測業務実施の指針（平成28年3月）、年間発生確率1/10の洪水は、年間に発生する可能性のある洪水です。年間発生確率1/50の洪水は、年間に発生する可能性のある洪水です。年間発生確率1/150の洪水は、年間に発生する可能性のある洪水です。年間発生確率1/100の洪水は、年間に発生する可能性のある洪水です。

(3) この1/10レベルの洪水は、年間に発生する可能性のある洪水です。この1/50レベルの洪水は、年間に発生する可能性のある洪水です。この1/150レベルの洪水は、年間に発生する可能性のある洪水です。この1/100レベルの洪水は、年間に発生する可能性のある洪水です。

(4) 想定最大規模の洪水範囲は、水防法に基づき平成29年6月に指定・公表したものを表示しているものです。河道条件が異なります。

2. 洪水予報区域

(1) 公表年月日：令和4年3月30日

(2) 洪水予報対象河川名称及び区間：国土交通省米代川河川事務所

(3) 実施区間：
- 米代川：
  - 左岸：秋田県大館市比内町大字扇田字本道端77番地先から海まで
  - 右岸：秋田県大館市比内町大字山瀬字沖鳴今地先から海まで
- 桧木川：
  - 左岸：秋田県鹿角市花輪字向畑字上樋字西木下番地先から米代川合流点まで
  - 右岸：秋田県鹿角市花輪字桧木川字上樋字西木下番地先から米代川合流点まで
- 小猿川：
  - 左岸：秋田県北秋田郡鷹巣町字北野字小猿川字向山下番地先から米代川合流点まで
  - 右岸：秋田県北秋田郡鷹巣町字北野字小猿川字向山下番地先から米代川合流点まで

(4) 量の伝達区分及び時間：
- 米能川橋 ～ 小猿川橋：約1時間
- 米能川橋 ～ 桧木川橋：約1時間
- 米能川橋 ～ 大館市：約2時間
- 米能川橋 ～ 能代市：約3時間
- 米能川橋 ～ 八峰町：約4時間
- 米能川橋 ～ 三種町：約5時間
- 米能川橋 ～ 男鹿市：約6時間
- 米能川橋 ～ 秋田市：約7時間
- 米能川橋 ～ 潟上市：約8時間
- 米能川橋 ～ 大潟村：約9時間
- 米能川橋 ～ 由利本荘市：約10時間
- 米能川橋 ～ にかほ市：約11時間

(5) 河道条件：中長期（整備計画河道）

(6) 関係市町村：鹿角市、北秋田市、大館市

※この水害リスクマップは氾濫に基づく図であります。

測量法に基づく国土地理院長承認（使用）R 4JHs 232