米代川水系 国管理河川からの氾濫を想定した水害リスクマップ【現況河道】

浸水深50cm以上（床上浸水相当）以上の
浸水が想定される範囲を表示

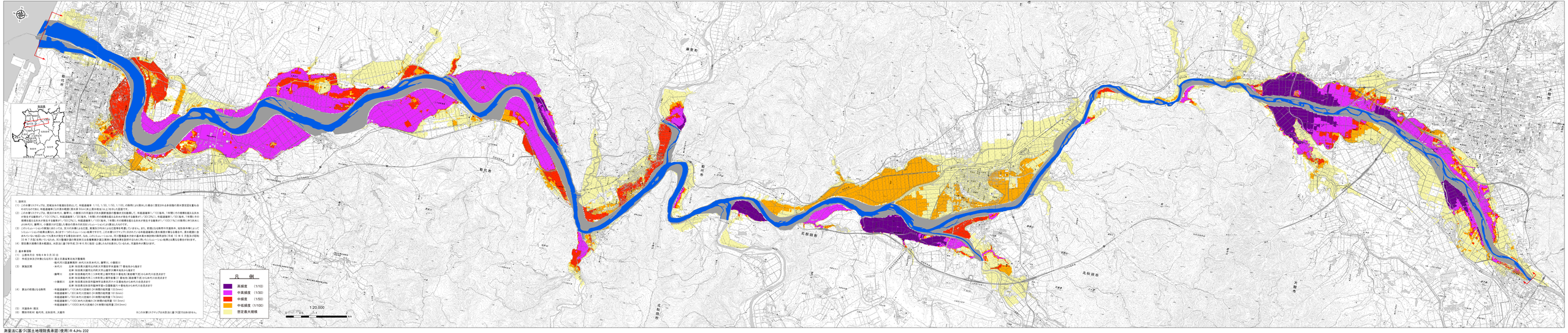

1. 説明文

（1）この水害リスクマップは、洪水法令の指定を受けたもので、年間確率 1/10, 1/30, 1/50, 1/100, の頻度により発生した場合に想定される各段階の浸水想定区域を重ね合わせたものです。年間確率毎にその浸水範囲（浸水深 50cm 以上浸水相当以上）を示した図面です。

（2）この水害リスクマップは、国交付金予算、国交付金予算、国庫予算、一般会計の所要額を含む内水調査費国庫補助を財源として、年間確率 1/10 頻度、1年間）その確率規模を超える洪水が発生する確率が 1/10 であり、年間確率 1/30 頻度、1年間）その確率規模を超える洪水が発生する確率が 1/30 であり、年間確率 1/50 頻度、1年間）その確率規模を超える洪水が発生する確率が 1/50 であり、年間確率 1/100 頻度、1年間）その確率規模を超える洪水が発生する確率が 1/100 であり、年間確率毎に作成されたものです。

（3）このハザードマップは、国管理河川の洪水予報河川、水位周知河川、及び水位情報周知河川、氾濫危険水位を定められた河川、及び洪水予報を行う河川、水位周知を行う