米代川水系 国管理河川からの氾濫を想定した水害リスクマップ【現況河道】

浸水が想定される範囲を表示

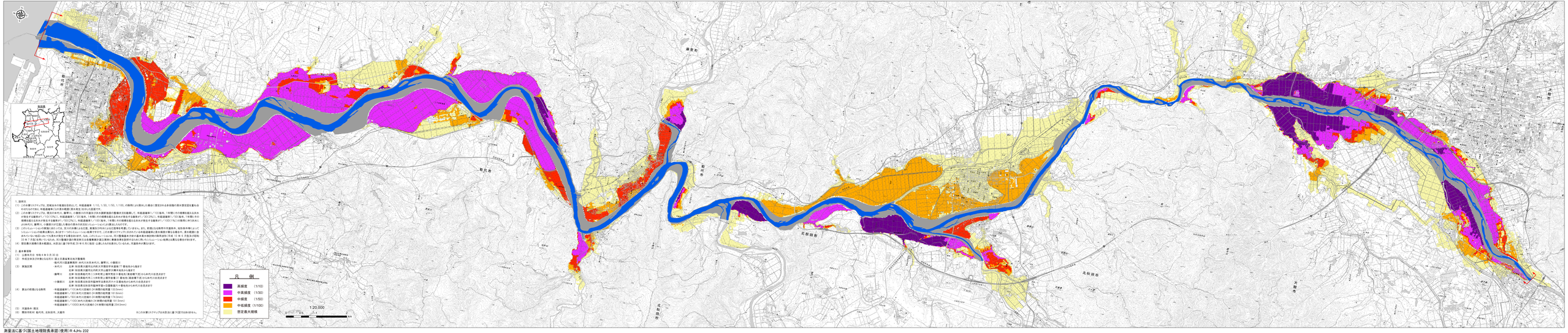

1. 説明文

(1) この水害リスクマップは、洪水法令の指定を目的として、年間最確率 1/10, 1/30, 1/50, 1/100, の各雨により発生した場合に想定される各段階の洪水想定区域を重ね合わせたものです。年間最確率この洪水範囲(浸水発生)を示した図です。

(2) この水害リスクマップは、国交が米代川、鷹巣川、小猿田川の指定区間の洪水予報河川指定区間に、年間最確率1/10(毎年、1年間)の中頻度区域を浸水が発生する最高ポイントとして、年間最確率1/30(毎年、3年間)の中高頻度区域を浸水が発生する最高ポイントとして、年間最確率1/50(毎年、5年間)の中低頻度区域を浸水が発生する最高ポイントとして、年間最確率1/100(毎年、100年間)の中頻度区域を浸水が発生する最高ポイントとして、年間最確率1/100(100年に1回)の高頻度区域を浸水が発生する最高ポイントとして作成しました。

(3) このハザードレベルの表現に当たっては、氾濫の発生は、堤防決壊(破堤)による氾濫、堤防越水(破堤)による氾濫等を考慮しておりません。また、氾濫による海岸や河道等の、地形条件等によってハザードレベルの区間に重なりが、あるところ(ハザードレベルは一点毎で示すので、このハザードマップ上では、年間最確率の高い頻度の区域とは重なり、浸水区間(浸水されていない地区)があっても浸水が発生する場合があります。なお、このハザードレベルは、河川整備基本方針の基本高水等(利根川流域等)(平成 10 年 8 月改正)(昭和 33 年 7 月改正)を用いているため、河川整備計画(河川整備方針を踏まえ基本高水を定期的に見直ししたハザードレベル)を用いた図とは異なる場合があります。

(4) 想定最大規模の洪水範囲は、水防法に基づき平成 29 年 6 月に指定・公表したものを表示しているため、河道条件が異なります。

2. 洪水予報河川

(1) 公表年月日：令和 4 年 3 月 30 日

(2) 洪水予報実施区間(重なる市町)：国土交通省米代河川事務所

- 米代川(国道事務所：米代川水系米代川、鷹巣川、小猿田川)
  - 米代川　左岸：秋田県大館市比内町大字扇田字米倉橋 77 番地先から海まで
  - 　　右岸：秋田県大館市比内町大字山瀬字大橋字大橋大地先から海まで
  - 鷹巣川　左岸：秋田県鹿角市花二ノ坪字東上鷹巣字西ヶ淵 5 番地先(東通橋)下流から米代川合流点まで
  - 　　右岸：秋田県鹿角市花二ノ坪字東上鷹巣字鷹巣 7 番地先(東通橋)下流から米代川合流点まで
  - 小猿田川　左岸：秋田県北秋田郡鷹巣町字長根岱字六ツ屋敷地先から米代川合流点まで
  - 　　右岸：秋田県北秋田郡鷹巣町字長根岱字六ツ屋敷地先から米代川合流点まで

(4) 算出の根拠となる降雨
- 年間最確率1/10(毎年)相当降雨 24 時間の総雨量 [101.6mm]
- 年間最確率1/30(3年)相当降雨 24 時間の総雨量 [151.6mm]
- 年間最確率1/50(5年)相当降雨 24 時間の総雨量 [174.0mm]
- 年間最確率1/100(100年)相当降雨 24 時間の総雨量 [191.5mm]
- 年間最確率1/1000(1千年)相当降雨 24 時間の総雨量 [254.0mm]

(5) 河道条件：現況

(6) 関係市町村：能代市、北秋田市、大館市

※この水害リスクマップは水防法に基づく区間ではありません。

測量法に基づく国土地理院長承認(使用)R 4JHs 232