

無 料

長井ダム特別見学会 と ダム湖面巡視体験

開催日 平成27年8月1日(土)

当日午前9時50分から野川まなび館で受付開始

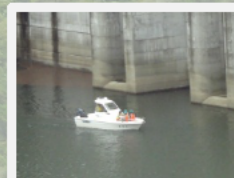
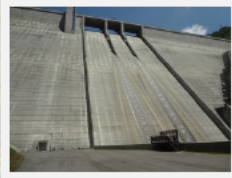

長井ダム等別見学会

いつもは行けない『あそこ』へ案内します。

受付方法 午前9時50分から野川まなび館にて
先着順に整理券を配布します。
野川まなび館から会場へは専用のバス
で移動します。

定員 1回25人

時間

1回目 10:00~11:10 2回目 11:10~12:30
3回目 13:40~14:50 4回目 14:50~16:10

※時間は、野川まなび館発着時間です。
※見学コースは2コースあり、時間帯でコースが
変わります。

※時間等に変更になる場合があります。当日受付で
ご確認ください。

ダム湖面巡視体験

2艇の巡視船でながい百秋湖を回ります。

受付方法 午前9時50分から野川まなび館にて
先着順に整理券を配布します。
野川まなび館から会場へは専用の連絡車
で移動します。

定員 1回10人まで

時間

1回目 10:00~10:40 2回目 10:20~11:10
3回目 10:50~11:30 4回目 11:10~11:50
5回目 11:30~12:10 6回目 13:00~13:40
7回目 13:20~14:00 8回目 14:10~14:50
9回目 14:30~15:10 10回目 14:50~15:30

※時間は、野川まなび館発着時間です。
※時間等に変更になる場合があります。当日受付で
ご確認ください。

注意事項

- ・受付は、当日のみとし、事前受付、予約等はできません。
- ・当日は、野川まなび館までの移動は各自でお願いします。
受付後の野川まなび館からダムまでの移動は、バス及び連絡車を運行します。
- ・長井ダムは自然豊かな環境であり、蜂やコシジロアブ(俗称)が飛び回る時期です。虫刺され等に十分ご注意ください。
- ・ダム特別見学会、ダム湖面巡視体験は小学生低学年以下の方は保護者同伴でお願いします。
- ・当日の天候等により急遽中止となる場合があります。ご了承ください。



問い合わせ先

最上川ダム統管理事務所 長井ダム管理支所
TEL 0238-88-5741