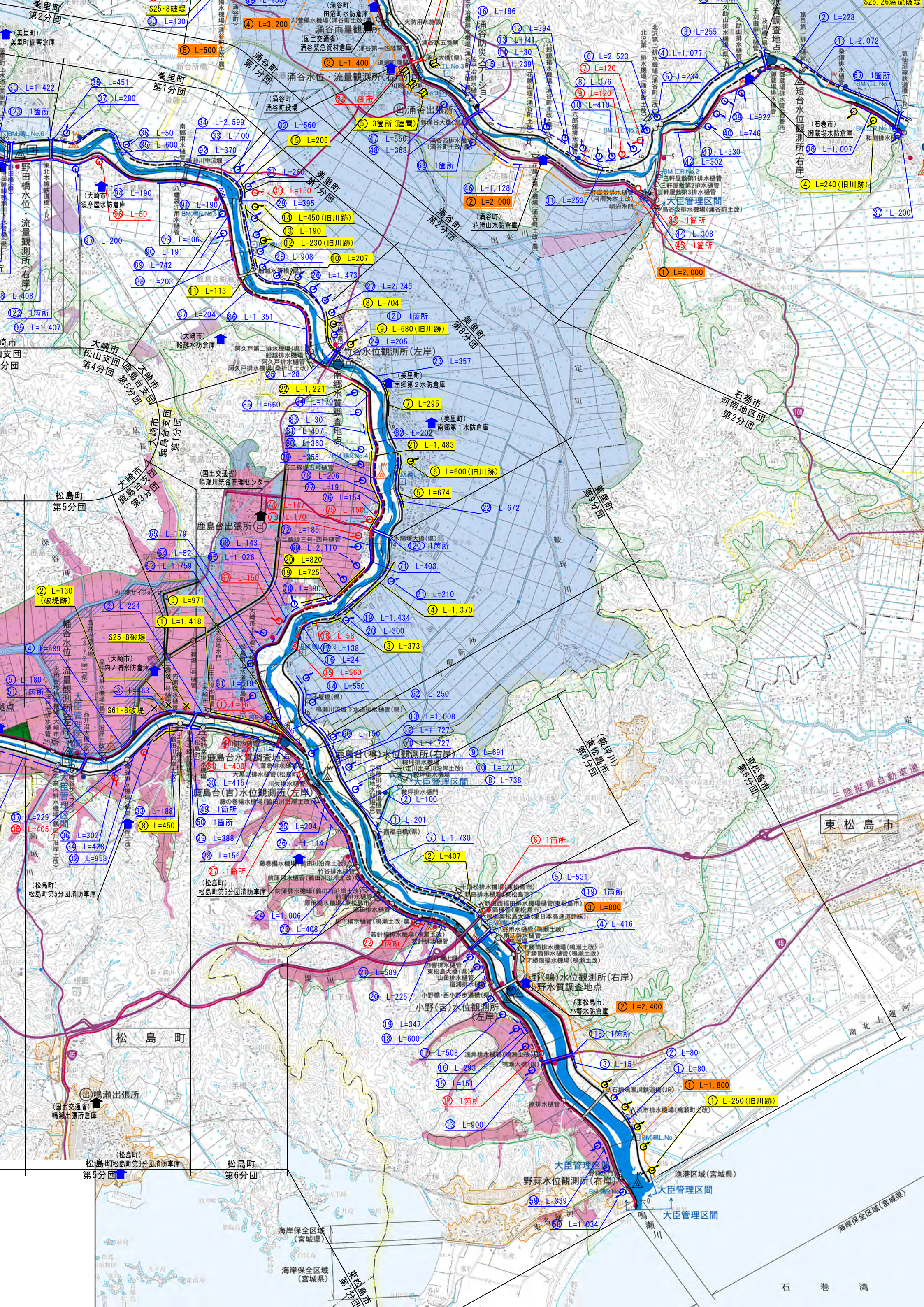
美里町
第2分団
美里町
第1分団
美里町
第7分団
美里町
第8分団
美里町
第9分団
涌谷町
第1分団
涌谷町
第2分団
大崎市
松山支団
第4分団
大崎市
鹿島台支団
第5分団
大崎市
鹿島台支団
第1分団
大崎市
鹿島台支団
第3分団
松島町
第5分団
松島町
第6分団
石巻市
河南地区団
第2分団
東松島市
第6分団
東松島市
第7分団
涌谷雨量観測所
涌谷水位・流量観測所(右岸)
涌谷出張所
涌谷防災ステーション
涌谷水質調査地点
竹谷水位観測所(左岸)
南郷水質調査地点
鹿島台出張所
鹿島台水質調査地点
鹿島台(吉)水位観測所(左岸)
鹿島台(鳴)水位観測所(右岸)
小野(鳴)水位観測所(右岸)
小野水質調査地点
小野(吉)水位観測所(左岸)
野蒜水位観測所(右岸)
鳴瀬出張所
大臣管理区間
S25・8破堤
S25,26溢流破堤
S61・8破堤
東松島市
松島町
石巻湾
海岸保全区域(宮城県)