

広域マップ (西目屋村・弘前市)



【西目屋村 水陸両用バス in 津軽白神湖&津軽ダム】

●運行時間 (各回定員 40名)

1便	9:00	2便	10:30
3便	12:00	4便	13:30
5便	15:00		

●所要時間 約60分 (陸路約30分、水路約30分)

物産センター Beech にしめや → 津軽白神湖 → Beech にしめや

●乗船料金 (保険料含む)

大人 (中学生以上)	2,500円
小人 (3歳以上小学生以下)	1,500円
幼児 (2歳以下)	500円 ※座席はありません。保護者の膝の上になります。

●最少催行人数 1名

●運休日 水曜日 (2017年5月3日(水)は運行)

●ご予約・お申込み

- 電話またはホームページで申込みいただけます。
- ご予約はご希望日の2ヶ月前の毎月1日よりお受けいたします。
- 15名様以上の団体は6カ月前より、お電話のみでお受けいたします。(10%OFF)
- お電話でのお申込みの場合9:00～17:30までとなります。
※ご予約はご希望日の4日前までになります。
- ホームページ(web)からのお申込みの場合。http://suirikubus.jp
※ご希望日の4日前までになります。

●お申込み・お問い合わせ先

津軽白神ツアー (営業時間: 9:00～17:30 休業日: 水曜日)
青森県中津軽郡西目屋村大字田代字稲元 144 TEL: 0172-85-3315
http://t-shirakami-travel.jimdo.com



西目屋村産業課観光係

〒036-1492 青森県中津軽郡西目屋村大字田代字稲元 144 TEL:0172-85-2800
http://www.nishimeya.jp/

岩木川ダム統合管理事務所 (浅瀬石川ダム・津軽ダム)

〒036-1422 青森県中津軽郡西目屋村大字居森平字寒沢 138-2 TEL:0172-85-3035

【白神山地・目屋溪コース ガイド付ぶらり里山歩き】

世界自然遺産白神山地を水源とする岩木川の上流部は「目屋溪谷」と呼ばれ、県内でも屈指の名勝地として知られています。毎年2月には「乳穂ヶ滝水祭り」が行われ、その年の豊凶を占う乳穂ヶ滝 (青森県のパワースポット) へご案内いたします。白絹のように細く流れる滝、自然洞窟を利用して建立された不動堂など必見です。

- 期間 4月20日～11月5日までの毎日
- 所要時間 約4km 約2時間半のウォーキング
- 定員 10名 (最少催行人数2名)
- コース 9:00 出発 ビーチにしめや～①目屋溪大橋～②見返り坂～③鷹ノ巣～④岩谷観音～⑤炭焼き小屋・マタギ小屋～⑥乳穂ヶ滝～ビーチにしめや 11:30 解散

- 料金 お1人様 2,200円
(大人・小人同額、国内旅行障害保険料・ガイド代含む)
幼児無料 (参加者数に含まない)

- お申込み・お問い合わせ先
津軽白神ツアー TEL:0172-85-3315 実施日3日前まで
(営業時間 9:00～17:30)

【レンタサイクル】 (音声ナビ&ガイド機能付き電動アシスト自転車)

- 貸出場所・お問い合わせ先
・ブナの里 白神館
青森県中津軽郡西目屋村大字田代 60-1 TEL: 0172-85-3011
・グリーンパークもりのいずみ
青森県中津軽郡西目屋村大字稲葉 213-1 TEL: 0172-85-3113

- 料金 お1人様 1日 300円
- 期間 4月中旬～11月下旬まで

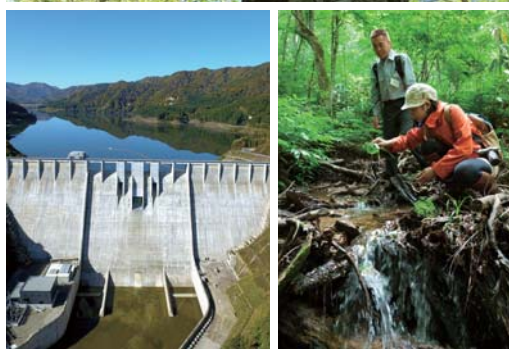



津軽白神湖周辺

見どころ MAP



マザーツリー



津軽峠

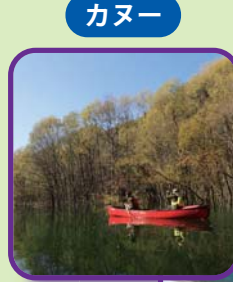

カヌー



水陸両用バス・津軽白神号

白神インター
プリテーションフィールド



ぶな巨木
ふれあいの径

樹齢 300 年クラスの巨木と出会えます。

白神の郷に遊ぶ

まずは
こちらへ！



白神の散策は、まずここにあるセンターハウスで情報を得ましょう。コースによっては上級者向けのコースもあります。ガイドの予約もできます。(事前予約) 暗門の滝に行く人は通行届を提出してください。

アクアグリーンビレッジ
ANMON (暗門の湯)



暗門の滝



唯一気軽に歩ける世界遺産地域です。

世界遺産の径 プナ林散策道



美山湖パーク



津軽白神湖パーク

広泰寺
不識塔



【体験】

- 木登り体験 (青森県木登り協会 橙 daidai)
- そば打ち体験 (味な工房)
- ブナコ (ぶな木工芸) 製作体験

TEL: 090-1936-8047
TEL: 0172-85-2911
TEL: 0172-88-6730

【白神ガイド・トレッキング、沢歩き】

- 白神マタギ舎
- 白神案内山の会
- (有)ヒーリングエコツアー PRO ガイドエコ・遊
- 白神山地ガイド会

TEL: 0172-85-2415
TEL: 0172-88-3001
TEL: 0172-36-2785
TEL: 0172-55-0090

【里山ガイド】

- 里山探見 (津軽白神ツアー)

TEL: 0172-85-3315

【カヌー・ラフティング・スノーラフト】

- Canoe & Rafting A'GROVE (エイグローヴ)

TEL: 080-2836-1735

【観光施設】

- 白神山地ビジターセンター
- Beech にしめや
- Be Favo (はちみつ、スイーツショップ)
- CAFE Rural (喫茶店)

TEL: 0172-85-2810
TEL: 0172-85-2855
TEL: 080-2837-4580
TEL: 0172-85-2213

【宿泊・温泉】

- アクアグリーンビレッジ ANMON (暗門の湯)
- グリーンパークもりのいずみ (村いちの湯)
- ブナの里 白神館 (しらかみの湯)
- 大白温泉 (日帰り入浴)

TEL: 0172-85-3021
TEL: 0172-85-3113
TEL: 0172-85-3011
TEL: 0172-85-3311

- 凡例
- 自然系観光スポット
 - 施設系観光スポット
 - その他観光スポット
 - 建物施設
 - バリアフリートイレ
 - 駐車場
 - お食事
 - みやげもの等
 - 温泉 (日帰り入浴可)

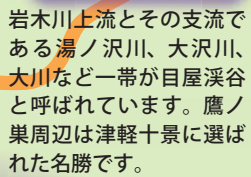

岩木川上流とその支流である湯ノ沢川、大沢川、大川など一帯が目屋溪谷と呼ばれています。鷹ノ巣周辺は津軽十景に選ばれた名勝です。

目屋溪谷



岩谷観世音

吊り橋

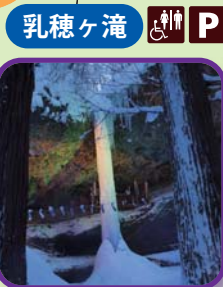

乳穂ヶ滝

高さ 33m の乳穂ヶ滝は冬に氷結します、2 月の第 3 日曜日、その年の作物の豊凶を占う神事「乳穂ヶ滝氷祭」が行われます。

花咲松

白神が故郷橋へ



グリーンパークもりのいずみ
(村いちの湯)

ダム湖ビューパーク

津軽白神湖

津軽ダム

白神が故郷橋パーク

津軽ダムパーク



▲白神そば粉を使用した山菜そば



津軽ダムカレー

ダムカレー、冬は
目屋豆腐が名物です！



目屋豆腐 ▲
地元でしか食べられない
冬～春の限定品

まずは
こちらへ！



CAFE Rural

Beech にしめや

ビーフォーボ
Be Favo

味な工房



水陸両用バスの発着場所。地元野菜や山菜・きのこなど西目屋村の特産物を販売しています。100%西目屋村産のそば粉で作られた「白神そば」は絶品です。