



四十四田ダム



さくらまつり

4.29

水祝

10:00~16:00

小雨決行

2015

ダム
こいのぼり!!
掲揚中!

場所 **四十四田ダム駐車場**

入場無料 駐車場有

※当日は、係員の指示に従って
ご駐車下さい。
※駐車場には限りがございます
ので、お近くの方は可能な限
り別的手段でご来場下さい。



岩手県企業局キャラクター
「みずりん・みどりん」



八幡平市キャラクター
「ありんちゃん」

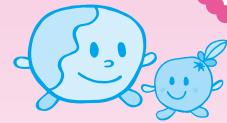

岩手町キャラクター
「たまなぼうや&ブルーリーナ」

四十四田ダム&発電所見学会

ダム監査廊と発電所
を見てみよう! **ダム監査廊・発電所見学**

午前・午後 各30名募集 (受付・移動時間含め約80分の所要時間です)

《午前の部》受付 神楽終了後~ 11:45~12:45

《午後の部》受付 神楽終了後~ 14:30~15:30

発電所自由見学

《午前の部》11:45~13:15

《午後の部》14:30~16:00

船に乗ってダム湖の
調査してみよう! **小学生ボート湖面巡視体験**

午前・午後 各30名小学生のみ募集 (約10分の巡視時間です)

《午前の部》受付 神楽終了後~ 11:45~12:30

※小学生のみです。
中学生以上不可。

《午後の部》受付 神楽終了後~ 14:30~15:15

湖畔ステージショー

川又神楽及び川前神楽を始め、四十四田ダムビジョン関係者及び、
盛岡市内にて活動している音楽団体等のステージショー

10:00~10:10 オープニング

10:10~11:10 川又神楽・川前神楽披露

11:10~11:40 四十四田ダム&発電所見学会受付

11:40~12:00 「チームゆびあす」キッズダンスショー

12:00~13:00 キャラクター交流会

13:00~14:00 川又神楽・川前神楽披露

14:00~14:30 四十四田ダム&発電所見学会受付

14:30~14:50 「Esmeralda」ベリーダンスショー

14:50~15:20 「ダンススペース」キッズダンスショー

15:20~15:45 「スラックライン」体験

15:45~16:00 エンディング

南部片富士湖ものしり館イベント

ダムのことをいっぱい勉強しよう!

**南部片富士湖
ものしり館見学**

時間 / 10:00~16:00
(常時開放)

いろんなパネルが展示しています!勉強しよう!

情報パネル展示

岩手県企業局の紹介、水源地域ビジョンパネル展示

場所 / ものしり館付近
時間 / 10:00~16:00

血圧測定や健康相談受け付けます! (出張健康チェック)

**四十四田ダムに
「まちの保健室」がやってきた!**

場所 / ものしり館セミナールーム
時間 / 11:00~15:00

県内の5種類の水を調査してみよう!

**いろんな水の
水質調査**

場所 / ものしり館付近
時間 / 10:00~16:00

「さくらまつりカルテット」コンサート 時間 / 12:40~13:00

地元みんなの商店街・流域うまいもの市 &フリーマーケット

地元の皆様の商店街! いろんな食べ物があるよ!

時間 / 10:00~16:00

フリーマーケットは各種出店!

焼きそば・焼き鳥、おにぎり・おいなり、
駄菓子、おもちゃ、野菜、飲料 などなど

Sports camp COZY 「スラックライン」体験コーナー

時間 / 10:00~16:00

※気象状況により、実行委員会が判断し、中止する場合がございます。

四十四田ダム



さくらまつり 2015



4.29 水祝

10:00~16:00 小雨決行
場所 四十四田ダム駐車場

みなさんで
桜を楽しんで
ください。

ダム湖集落の
伝統芸能をご披露

神楽演舞会 (川又神楽・川前神楽)

1回目 10:10~11:10
2回目 13:00~14:00

★ まちの保健室

南部片富士湖ものしり館
情報パネル展示★

★
いろいろな水の
水質調査

★ 地元のみんなの商店街・ 流域うまいもの市



★
フリーマーケット

★
湖畔ステージ
ショー

★
「スラックライン」
体験コーナー

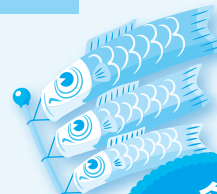

ダム
こいのぼり!!
掲揚中!

★湖畔ステージショー 10:00~16:00

川又神楽及び川前神楽を始め、四十四田ダムビジョン関係者及び、盛岡市内にて活動している音楽団体等のステージショー

- 10:00~10:10 オープニング
- 10:10~11:10 川又神楽・川前神楽披露
- 11:10~11:40 四十四田ダム&発電所見学会受付
- 11:40~12:00 「チームゆびあす」キッズダンスショー
- 12:00~13:00 キャラクター交流会
- 13:00~14:00 川又神楽・川前神楽披露
- 14:00~14:30 四十四田ダム&発電所見学会受付
- 14:30~14:50 「Esmeralda」ベリーダンスショー
- 14:50~15:20 「ダンススペース」キッズダンスショー
- 15:20~15:45 「スラックライン」体験
- 15:45~16:00 エンディング

★南部片富士湖ものしり館イベント

①南部片富士湖ものしり館見学 10:00~16:00 常時開放
ダムのことをいっぱい勉強しよう!

②情報パネル展示 10:00~16:00
いろいろなパネルが展示しています!勉強しよう!

場所/ものしり館付近
岩手県企業局の紹介、水源地域ビジョンパネル展示

③四十四田ダムに「まちの保健室」がやってきた! 11:00~15:00
(出張健康チェック) 血圧測定や健康相談受け付けます!

場所/ものしり館セミナールーム

④いろいろな水の水質調査 10:00~16:00 場所/ものしり館付近
県内の5種類の水を調査してみよう!

⑤「さくらまつりカルテット」コンサート 12:40~13:00
地元有志の合奏カルテット!

★四十四田ダム&発電所見学会

①ダム監査廊・発電所見学 ダム監査廊と発電所を見よう!

午前・午後各30名募集 (午前の部) 受付 神楽終了後~ 11:45~12:45
※受付・移動時間含め約80分の所要時間です。 (午後の部) 受付 神楽終了後~ 14:30~15:30

②発電所自由見学 (午前の部) 11:45~13:15
(午後の部) 14:30~16:00

③小学生ボート湖面巡視体験 船に乗ってダム湖の調査してみよう!

午前・午後各30名 (午前の部) 受付 神楽終了後~ 11:45~12:30
小学生のみ募集 (午後の部) 受付 神楽終了後~ 14:30~15:15
※約10分の巡視時間です。 ※小学生のみです。中学生以上不可。

★地元のみんなの商店街・流域うまいもの市 &フリーマーケット 10:00~16:00

地元の皆様の商店街!いろいろな食べ物があるよ!

焼きそば・焼き鳥、おにぎり・おいなり、駄菓子、おもちゃ、野菜、飲料 などなど
フリーマーケットは各種出店!

★「スラックライン」体験コーナー 10:00~16:00

各見学とも定員になり次第締め切りとなります。

入場無料

駐車場有