

工事だより

1月度

安全+第一

ABC運動実施中

A・あたりまえのこと B・をばかにしないで C・ちゃんとやる

雄物川下流上田面樋門・築堤工事

発注者：国土交通省 東北地方整備局

秋田河川国道事務所 茨島出張所



TEL：018-862-4362

請負者：秋田振興建設株式会社



お問い合わせ、ご意見・ご要望は
秋田振興建設株式会社
までご連絡をお願いします。
TEL 018-887-2871

地域の皆様方には、日頃より私どもの工事に対しましてご理解とご協力を頂き誠に感謝致します。
現在、工事はコンクリートの打設が完了し埋戻し及び矢板引抜き作業を行っています。
尚、埋戻し施工に伴いダンプトラックでの土砂運搬を行います。左手子地区からの土砂運搬は
下図の運搬経路図に基づき通行します。現場出入口には、誘導員を配置し安全には最大限の配慮
をしながら施工しますので、何卒ご協力の程よろしくお願い致します。

左手子地区からの運搬経路図

運搬ダンプトラック台数：6～8台

(1日最大48回の通行を予定しています)

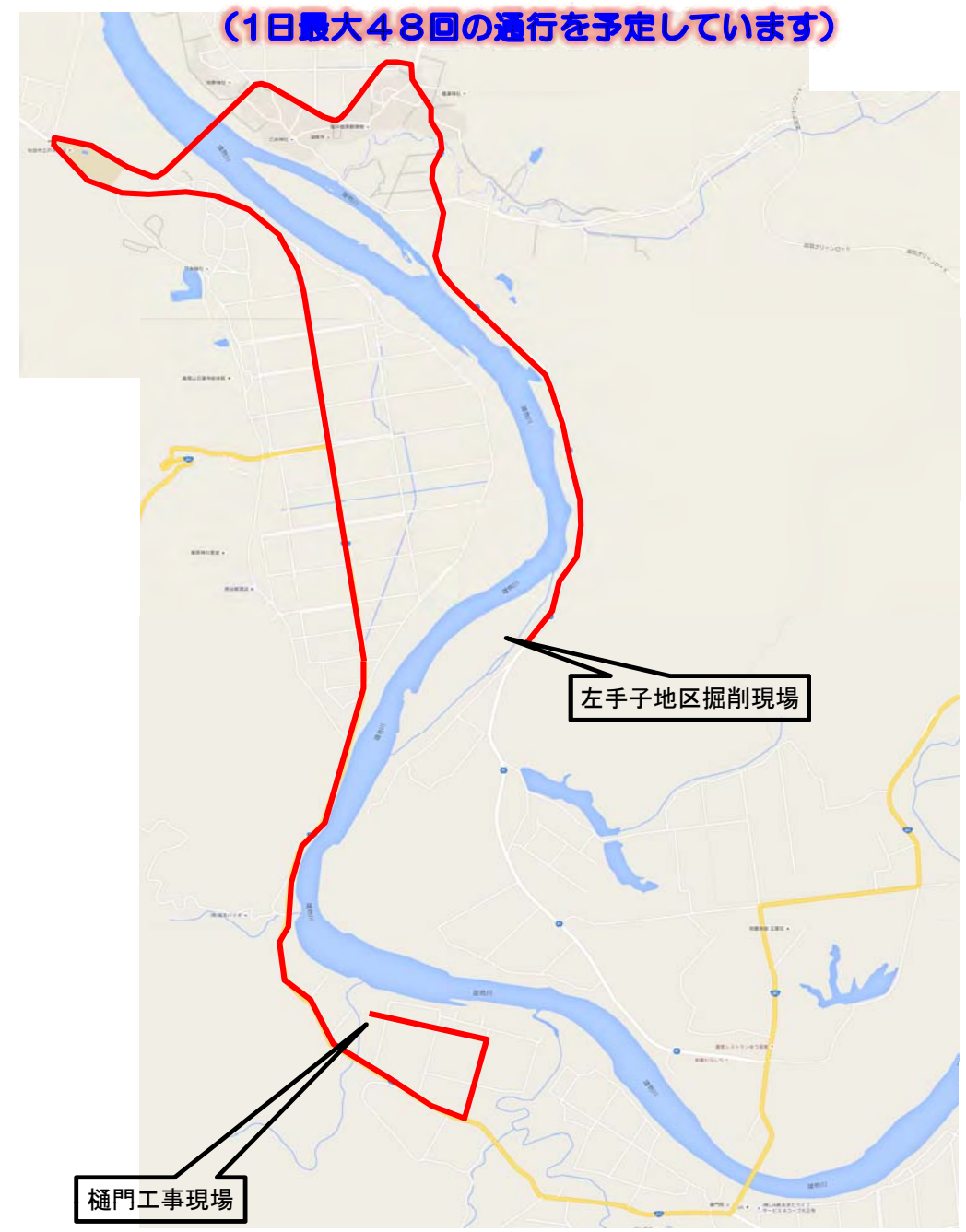

川表側から



川表側函渠部

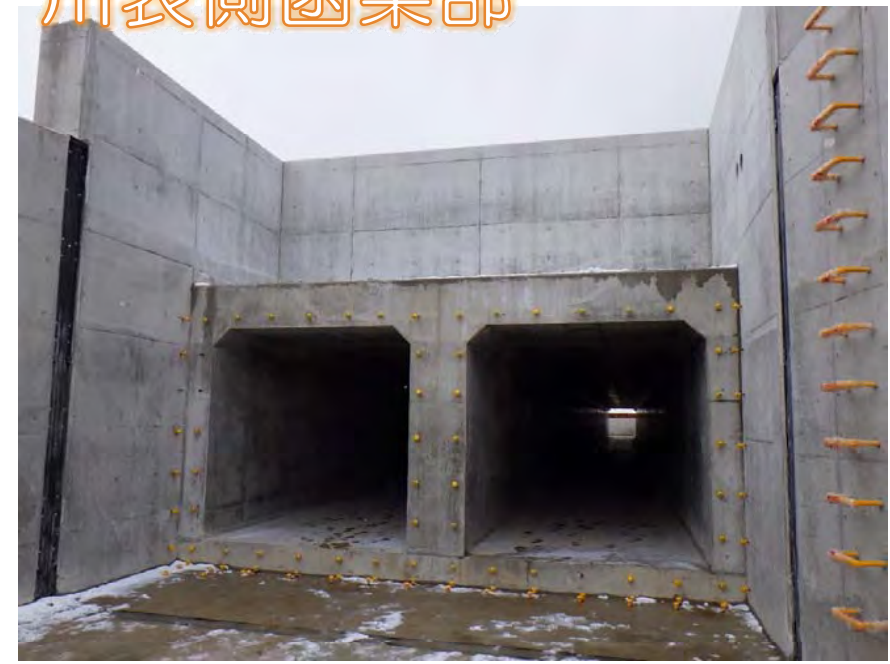

現場位置図

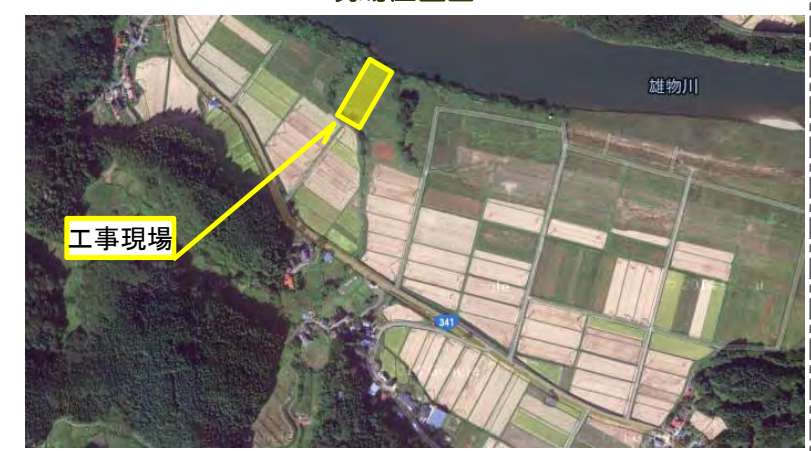

川裏側から



現在の現場状況

工事広報

平成28年2月
高吉建設株式会社

厳寒の候、皆様におかれましては、益々ご健勝のことと思います。
10月度より『雄物川下流雄和地区掘削・築堤工事』を施工しております、高吉建設株式会社です。

今後も、無事故・無災害を第一に工事を進めてまいります、引き続き皆様にはご迷惑をおかけすることと思ひます。

何卒、ご理解・ご協力のほど、よろしくお願い致します。

尚、ご意見ご要望がございましたら、お気軽に当現場事務所までご連絡ください。

| | | | |
|-------|---------------------------|-----|--------------------|
| 工事名 | 平成27年度 雄物川下流雄和地区掘削・築堤工事 | | |
| 工期 | 平成27年 9月17日 ~ 平成28年 3月17日 | | |
| 工事内容 | 河川土工、法覆護岸工、排水施設工、構造物撤去工 | | |
| 発注者 | 秋田河川国道事務所長 渡邊政義 | TEL | 018-823-4167 |
| 監督者 | 茨島出張所長 岩花賢 | TEL | 018-862-4362 |
| 現場事務所 | 秋田市雄和新波地内(大正寺郵便局隣) | TEL | 018-887-2040 |
| | | FAX | 050-3676-9742 |
| 現場責任者 | 松本繁毅、橋本良二(現場代理人、監理技術者) | TEL | 個人情報のため控えさせていただきます |

現在の施工状況



堤防が出来る範囲において、ブルドーザー・バックホウ、ダンプトラックにて盛土作業を行っております。(下モ野地区) 今後は、左手子地区より繋地区へ土砂運搬を予定しております。運行経路は下図の通りです。

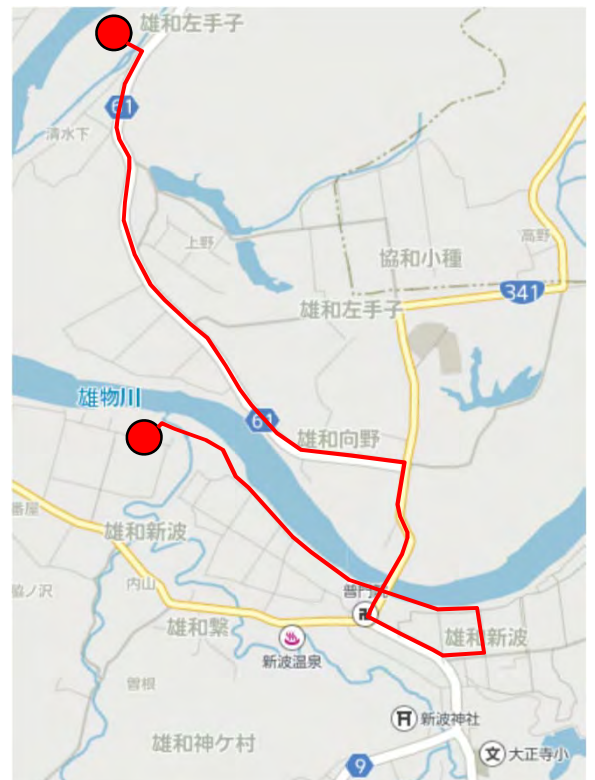

ダンプトラックによる土砂運搬時は、一般車両及び歩行者を最優先とし、安全を確保します。ご理解・ご協力を頂きます様重ねて、お願い致します。

【1日の最大台数は10台程度(80回)とします】





工事だより

2月度



安全+第一

ABC運動実施中

A・あたりまえのこと B・をばかにしないで C・ちゃんとやる

雄物川下流上田面樋門・築堤工事

発注者：国土交通省 東北地方整備局

秋田河川国道事務所 茨島出張所



TEL：018-862-4362

請負者：秋田振興建設株式会社



お問い合わせ、ご意見・ご要望は
秋田振興建設株式会社
までご連絡をお願いします。
TEL 018-887-2871

地域の皆様方には、日頃より私どもの工事に対しましてご理解とご協力を頂き誠に感謝致します。
現在、工事は函体の埋戻しが完了し堤外水路の掘削、ブロック据付け作業を行っています。
本施工は2月いっぱいまで完了し、3月には片付けを行い終了の予定です。
工事も終盤に入ってきました、今後も無事故で完成できるよう努力しますので、今後ともよろしくお願いたします。



堤外水路掘削状況



ブロック据付け状況



現場位置図

普通救命講習のお知らせ

私たちは、いつ、どこで突然のけがや病気に襲われるか予測できません。
特に突然、心臓が止まってしまう心筋梗塞や不整脈では一刻も早い、心肺蘇生法が患者さんの生命を左右させるとも大切な応急手当です。

当現場では消防署から指導員を派遣してもらい『普通救命講習Ⅰ』の安全教育を行う予定です。

受講料無料、人数等の制限もありませんので、いざという時のために講習を一緒に受けませんか。

※受講は実技がありますので、動きやすい服装でお願いします。

講習会予定

- 講習日：平成28年 2月20日
- 時間：9：00～12：00 (180分)
- 講習場所：繋自治会館
- 講習内容：普通救命講習Ⅰ
心肺蘇生法（主に成人を対象）、AED、異物除去法、大出血時の止血法を中心に学ぶコース。



秋田市消防署ホームページ
<http://www.city.akita.akita.jp/city/fr/teate.htm>

AED(自動体外式除細動器)



当現場事務所にも設置してあります。

AEDは秋田市内でも公共施設等に設置が進んでいます。





工事だより

3月度



安全+第一

ABC運動実施中

A・あたりまえのこと B・をばかにしないで C・ちゃんとやる

雄物川下流上田面樋門・築堤工事

発注者：国土交通省 東北地方整備局

秋田河川国道事務所 茨島出張所

TEL：018-862-4362

請負者：秋田振興建設株式会社



地域の皆様方には、日頃より私どもの工事に対しましてご理解とご協力を頂き誠に感謝致します。

現在、本施工は終了し現場の後片付けを行っています。

鉄板や重機の搬出で大型車両の出入りが多くなっておりませんが、最後まで事故の無いように注意し、工事を完成させたいと思っております。

本工事の『工事だより』も今回で最後になりますが、7月からの9ヶ月間皆様方には工事へのご理解とご協力を戴き誠にありがとうございました。



川表側から



川裏側



お問い合わせ、ご意見・ご要望は
秋田振興建設株式会社
までご連絡をお願いします。

TEL 018-887-2871

(3月29日まで)

現場位置図



普通救命講習

2月20日に『普通救命講習Ⅰ』を繋自治会館で行いました。雪の多い中、地元住民の方々にも参加していただき総勢20名で講習会を終了することができました。 快く講師をしていただいた秋田南消防署雄和分署様、参加して下さった皆様方に感謝いたします。ありがとうございました。



講習状況



実地訓練状況

立入禁止について

天端から水路まで川表側4.1m、川裏側3.6mの段差があります。翼壁部には仮設の単管パイプ柵は立っていますが、落ちると危険ですので立入らないようお願いいたします。



単管パイプ柵設置状況



川表側高さ