令和 4年度 1,2,3月分　南陽出張所管内　ゴミマップ

No.	月日	場　所	内　容
34	2/27	最上川左岸 KN.91+	窪田地区水辺の楽校　家庭雑貨ゴミの投棄
35	3/7	最上川右岸 KN.50+	宮崎地区緊急資材倉庫脇　家庭雑貨ゴミの投棄
36	3/14	最上川右岸 KN.50+	宮崎地区緊急資材倉庫脇　家庭雑貨ゴミの増加
37	3/14	最上川右岸 KN.42-	下田橋上流　長靴の投棄
38	3/22	最上川右岸 KN.68+	平柳橋下流　高水敷にタイヤホイール4本の投棄
39	3/22	最上川右岸 KN.50+	宮崎地区緊急資材倉庫脇　家庭雑貨ゴミの投棄

ゴミは持ち帰りましょう
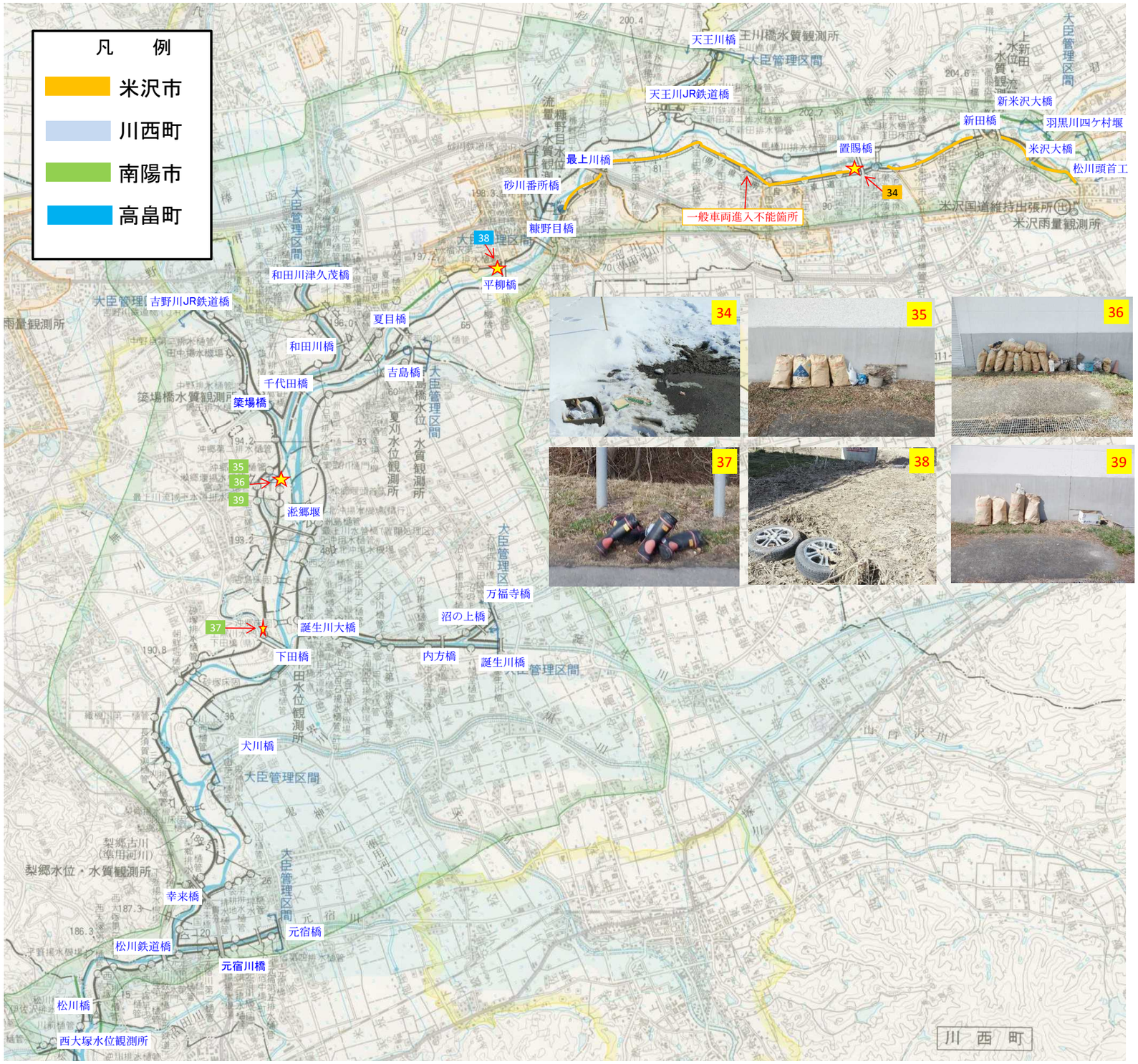
☆ 不法投棄発見箇所　現在、南陽出張所管内では 12ヶ所のカメラで河川のあらゆる状況を24時間監視しています。