令和６年度 7,8,9月分　南陽庁舎管内　ゴミマップ

No	月日	場　所	内　容
6	7/29	最上川左岸KN.71+15m	糠野目橋下流 糠野目排水樋管管理用階段への酒瓶の投棄
7	8/5	天王川左岸No.5+20m	天王川橋下流 堤防側帯部 吸い殻の投棄
8	9/9	最上川右岸KN.92-85m	置賜橋下流 堤防側帯への家庭ゴミの投棄
9	9/19	最上川右岸KN.70+90m	黒井堰松川導水橋袂堤防裏法肩への家庭ゴミ(空き缶)の投棄
10	9/25	最上川右岸KN.55+50m	和田川合流点上流 高水敷へのBBQゴミの投棄

☆ 不法投棄発見箇所

現在、南陽庁舎管内では 12ヶ所のカメラで河川のあらゆる状況を24時間監視しています。

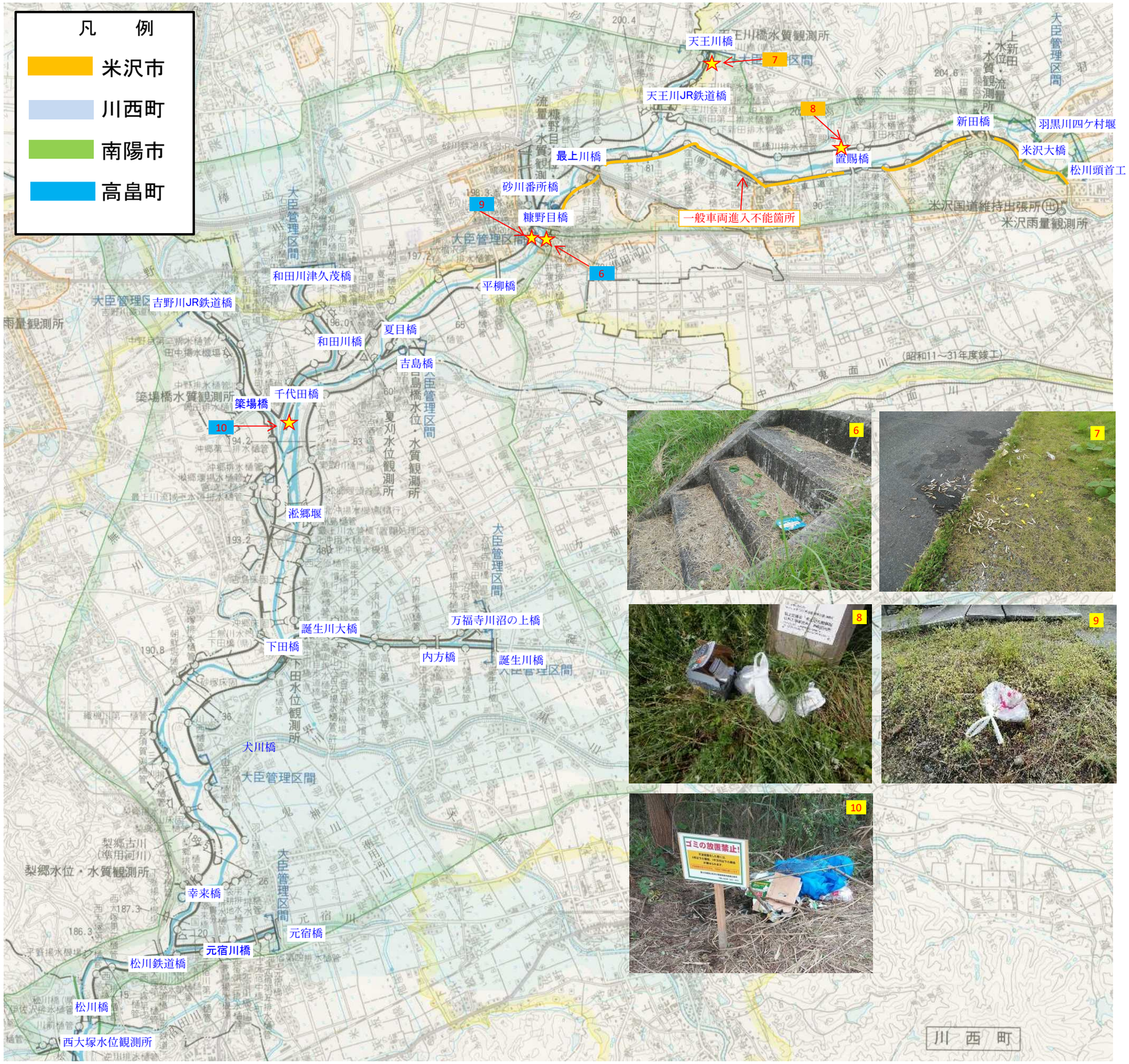

ゴミは持ち帰りましょう