

利活用促進の 取組状況について

令和7年3月24日

山形県県土整備部

道路整備課高速道路整備推進室



- **産業振興の取組み**
- **工場(企業)立地の状況**
- **観光振興の取組み**
- **(参考)高規格道路整備促進の取組み**

- **産業振興の取組み**
- 工場(企業)立地の状況
- 観光振興の取組み
- (参考)高規格道路整備促進の取組み

産業振興の取組み①



■ガイドブック・パンフレットの作成

- 山形県企業立地ガイド『YAMAGATA QUEST』
- やまがた工業用地のご案内
- 山形県工業用地MAP

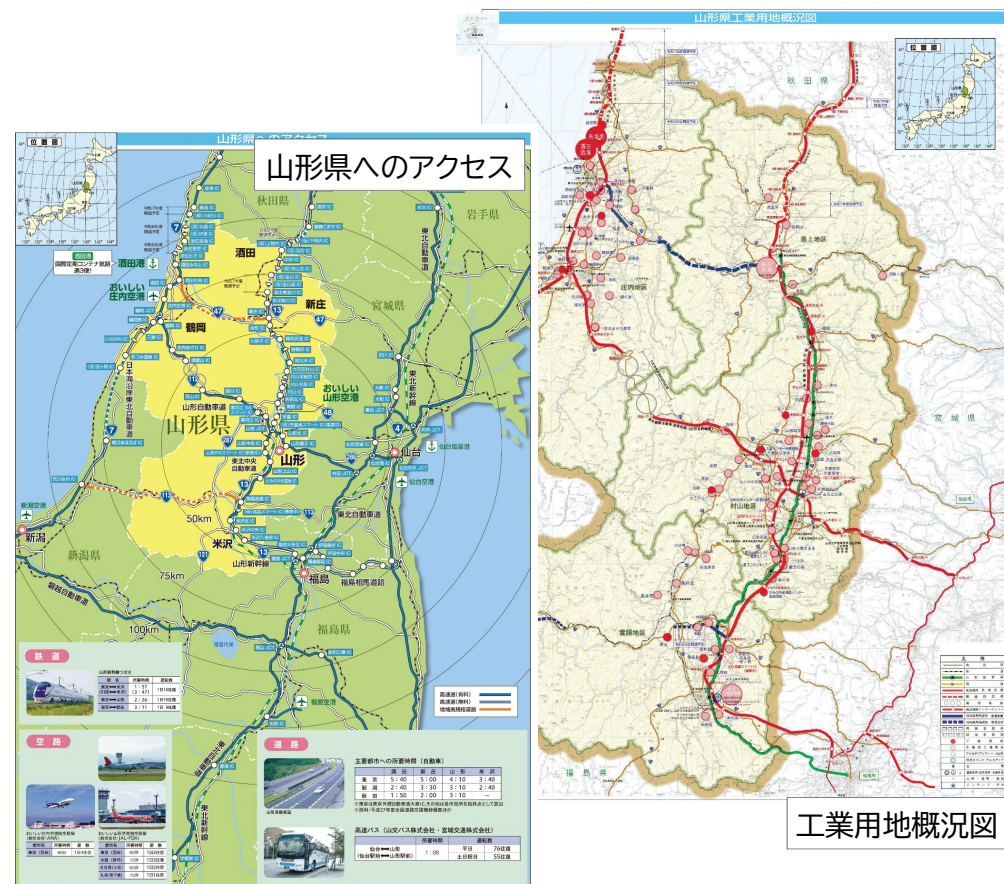

工業用地概況図

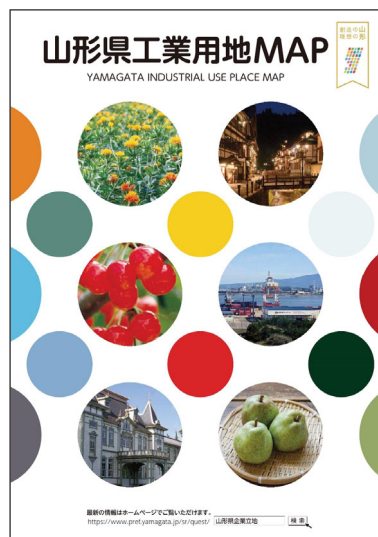

▲立地環境やこれまでに立地した企業の声、県の支援制度などを案内

▲県内の各工業用地の概要や県及び市町村の支援制度などを案内

▲山形県へのアクセス方法や工業用地の位置図と主要企業を案内

- 工場用地の立地環境として、高規格道路を含む山形県内の交通や**主要都市からの所要時間**などを記載
- 工場用地MAPには、高規格道路の**事業中区間**や**事業中のスマートIC**等の情報も記載し、将来的に工業用地へのアクセスが向上することを説明

産業振興の取組み②



■やまがた産業立地セミナー

Located in Yamagata Prefecture.



参加費無料
事前登録制

やまがた 産業立地 セミナー in TOKYO

10/9 水

会場：ホテル椿山荘東京(東京都文京区関口2-10-8)
東京メトロ有楽町線「江戸川橋駅」より徒歩10分
開場：15:30~18:30(受付15:00~)

//// 第一部 // セミナー会場(1F「胡蝶」)

<p>1 主催者挨拶</p> <p>15:30~</p>  <p>山形県知事 吉村 美栄子</p>	<p>2 立地環境のご紹介</p> <p>15:35~</p>  <p>最新の工場用地 情報をご紹介</p>	<p>3 特別講演</p> <p>16:10~</p>  <p>「鶴岡から宇宙へ ~山形から 世界へ羽ばたくOKIサーキット テクノロジーの技術力~」 OKIサーキットテクノロジー株式会社 代表取締役社長 鈴木 正也氏</p>	
--	---	--	--

//// 第二部 // レセプション会場(4F「雅」)

5 レセプション

17:30~



やまがたの「秋の味覚」もご準備しております!

山形県新規事業
"XR(クロス・リアリティ)
創出事業"をご紹介



体験ブースもあります!

【参加お申込み・お問合せ】
山形県東京事務所 企業振興課
☎ 03-5212-9026(FAX: 03-5212-9028) ✉ ytokyo@pref.yamagata.jp
※会場の都合上、参加者は1社あたり2名様までとさせていただきます。※事前登録の無い方の入場はお断りいたします。

- ・山形県の立地環境や人材確保の取組み、進出に対する支援制度等について、首都圏の企業へプレゼンテーション
- ・山形県に進出した企業へのインタビュー動画を放映
- ・山形県企業立地ガイド等のパンフレット3種を配布
- ・山形県内で活躍する企業による高いものづくり技術力をテーマとした講演
- ・レセプションでは県や市町村の立地環境や魅力を紹介するブースを設置して意見交換

▼やまがた産業立地セミナーin TOKYO (セミナー会場)

▼やまがた産業立地セミナーin TOKYO (レセプション会場)



- 産業振興の取組み
- **工場(企業)立地の状況**
- 観光振興の取組み
- (参考)高規格道路整備促進の取組み

工場(企業)立地の状況



■近年の工場立地件数

	R1	R2	R3	R4	R5
村山	3	9	11	6	4
最上	0	1	1	2	2
置賜	8	5	4	5	0
庄内	10	5	10	3	7
計	21	20	26	16	13

経済産業省「工場立地動向調査」より

対象業種: 製造業、電気業(太陽光発電施設、水力発電所、地熱発電所を除く)、ガス業、熱供給業のための工場、事業場または研究所を建設する目的をもって1,000㎡以上の用地を取得したもの

■県内の工業団地造成計画

市町村	造成予定地区	近傍のIC等
山形市	山形北インター産業団地	山形北IC
上山市	かみのやま温泉インター産業団地拡張	かみのやま温泉IC
天童市	荒谷地区(県総合運動公園南側)	(仮称)天童南SIC
米沢市	米沢北IC周辺	米沢北IC
長井市	長井南工業団地	梨郷道路(長井市今泉)
三川町	みかわ産業団地拡張	庄内空港IC
鶴岡市	鶴岡西工業団地隣接地	鶴岡IC・鶴岡西IC

■工場(企業)の立地場所

▼新たに立地した工場と各交通インフラ施設との距離別割合(2022年・2023年)

2022年及び2023年「工場立地動向調査(経済産業省)」をもとに作成

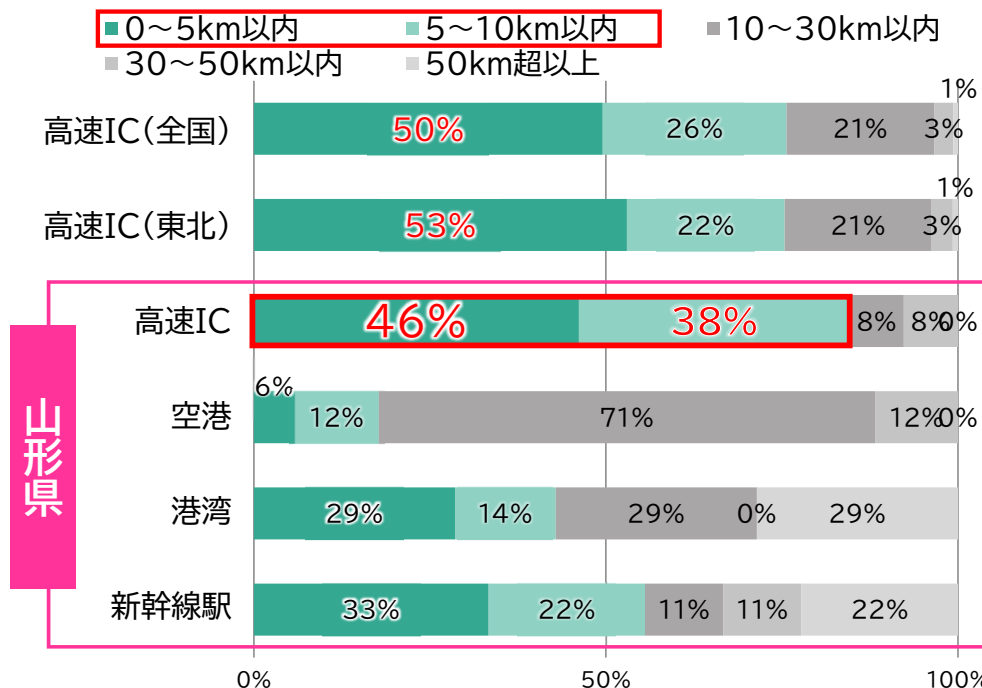

- 山形県内で新たに立地した工場の8割以上が高速道路ICから10km以内に立地
- 他の交通インフラ施設と比較して、**高速道路ICとの近接性が際立つ**
- 高規格道路の整備進捗により、既存の工業用地へのアクセス性の向上も期待される



- 産業振興の取組み
- 工場(企業)立地の状況
- **観光振興の取組み**
- (参考)高規格道路整備促進の取組み

観光振興の取組み①



■高速道路を使ってGO！やまがた秋のドライブ謎解きスタンプラリー

【目的】 村山・最上・置賜の各広域観光協議会が連携し、東北中央道の利便性を広く周知するとともに、魅力ある観光スポットの広域的な周遊促進を図る。

【周知方法】

- ・各広域観光協議会HPやSNS等での情報発信
- ・県内及び仙台圏での雑誌広告等掲載
パンフレット：山形わくわくガイド(秋冬号)、仙台リビング(9月13日号)、山形新聞(山形百彩 秋号)
- ・スタンプラリーシステム委託会社(JAF)による情報発信
JAFナビ(ウェブ)スタンプラリー紹介ページ掲載(9/7~11/30)、スタンプラリー専用メルマガ配信(10/2)、東北エリアメルマガ配信(9/25)、JAFスマートフォンアプリによるメッセージ通知、PR TIMESを利用しウェブニュース各社に情報発信

東北中央自動車道利用促進キャンペーン

高速道路を使ってGO! やまがた秋のドライブ 謎解きスタンプラリー

今すぐ

参加はコチラから!

山形の秋を楽しんで、魅力あふれる賞品をゲットしよう!!

開催期間
2024年 9月14日(土)~11月30日(土)

謎解きにも挑戦してける!

33 スポット

参加方法などはウラ面へ

スポットMAP

山形県内各エリアの観光スポットを地図上で示す。各スポットには番号が振られており、スタンプラリーのルートに沿って移動する必要がある。

村山エリア
1. 山形城跡
2. 山形市立博物館
3. 山形市立美術館
4. 山形市立図書館
5. 山形市立体育館
6. 山形市立音楽堂
7. 山形市立市民会館
8. 山形市立市民センター

最上エリア
1. 最上川
2. 最上川水車
3. 最上川水車公園
4. 最上川水車博物館
5. 最上川水車公園
6. 最上川水車公園
7. 最上川水車公園
8. 最上川水車公園

置賜エリア
1. 置賜川
2. 置賜川水車
3. 置賜川水車公園
4. 置賜川水車博物館
5. 置賜川水車公園
6. 置賜川水車公園
7. 置賜川水車公園
8. 置賜川水車公園

やまがた 秋のドライブ 謎解きスタンプラリー 参加方法

スタンプラリーの参加方法とルールを説明する。参加者は各スポットでスタンプを収集し、最終的に賞品をゲットする。

参加方法
1. スタンプラリーシステムにアクセスする
2. スタンプラリーのルールを確認する
3. スタンプラリーに参加する
4. スタンプラリーの賞品をゲットする

参加条件
1. 18歳以上
2. 日本国籍
3. 東北地方在住

参加料
1. 参加料なし
2. 参加料あり

参加期間
2024年9月14日(土)~11月30日(土)

参加場所
山形県内各エリア

参加方法などはウラ面へ

【実施結果】

参加者:3,205人
応募数:1,041人

(参加者の主な居住地)

- 1位 山形県
- 2位 宮城県
- 3位 福島県
- 4位 秋田県

■国見SAにおける山形県の観光PRキャラバン

①10月26日(土)宮城・山形観光推進協議会



【概要】

NEXCO 東日本や県内市町村等と連携し、東北自動車道の国見SA(下り)に臨時観光案内所を設置し、関東方面からの高速道路利用者を対象に、秋冬シーズンの観光誘客に向けたPR活動を実施

①令和6年10月26日(土)

《参加団体》宮城・山形観光推進協議会、宮城・山形「はいうえい人街ネット」地域連絡会、蔵王温泉観光協会

《配布部数》観光パンフレット・チラシ等 600部

②令和6年11月9日(土)

《参加団体》やまがた観光キャンペーン推進協議会、NEXCO東日本山形管理事務所等

《配布部数》観光パンフレット・チラシ等 500部

【成果】

国見SA(下り)は山形県を目的地とするお客様や近々山形県への観光を検討しているお客様も多く、おすすめの観光地や飲食店などに興味・関心をもつ方々に対して、効果的なPRが実施できた

②11月9日(土)やまがた観光キャンペーン推進協議会



観光振興の取組み③



■「東北のへそ」三県交流まつり・フォトコンテスト

東北のへそ 三県交流 まつり

2024
7.20 (土) 10:00-17:00
7.21 (日) 10:00-16:00

仙台市勾当台公園市民広場
仙台市青葉区勾当台3丁目

出典:宮城県HP



- 宮城県大崎、秋田県雄勝、山形県最上の三地域が東北地方の中心に位置することから、「東北のへそ」と題して連携し、観光・物産・郷土文化など魅力ある地域資源を発信するPRイベント「『東北のへそ』三県交流まつり」やInstagramによる情報発信、フォトコンテスト等を実施
- 東北中央道が開通していることにより仙台方面から最上地域までアクセスが便利であることをPR

LINEUP

へその魅力にハマる2日間
東北のへそまつりにGo!

へそ地域の魅力を知る!

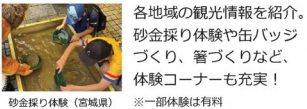

各地域の観光情報を紹介。砂金採り体験や缶バッジづくり、箸づくりなど、体験コーナーも充実!

ステージイベント



各県の郷土芸能やご当地キャラクター大集合!

特産品の販売



へそ地域のおいしいものや工芸品など、約40店舗が仙台に勢ぞろい!

お楽しみ抽選会



へそ地域の豪華商品が当たるかも!
※購入金額500円ごとに抽選補助券を1枚プレゼント。補助券3枚で1回抽選。

<Wチャンス> 3県の店舗で購入するともう1回抽選

主催 宮城県北部地方振興事務所・秋田県雄勝地域振興局・山形県最上総合支庁

最上地域からは13店が出店し、「未来創造戦士ユメリオン」による最上地域のPRや、きてけろくん、かむてん(新庄市)、うめ子ちゃん(真室川町)、せんどろ君(戸沢村)の登場で会場を盛り上げた。

令和6年度 「東北のへそ」フォトコンテスト

参加方法

step1

「東北のへそ」公式Instagramアカウントをフォローする!



step2

テーマに沿った写真や動画を撮影する!

募集テーマに沿って、「東北のへそ」地域(宮城県大崎地域、秋田県雄勝地域、山形県最上地域)の写真又は動画を撮影してください。(過去に撮影したものでOK!)

step3

投稿する!

ご自身のアカウントで下記の応募用ハッシュタグを付けて投稿します。撮影場所についてもご記入ください。

<応募用ハッシュタグ>

(写真) #へそコン2024春
(リール) #へそコンリール2024春
(テーマ) 自然
(応募期間 4月15日(月)▶5月31日(金))

(写真) #へそコン2024夏
(リール) #へそコンリール2024夏
(テーマ) 伝統、夜
(応募期間 7月15日(月)▶8月31日(土))

(写真) #へそコン2024秋

入賞作品は公式Instagramや最上地域観光協議会HP「AMAZING MOGAMI」で紹介!

観光振興の取組み④



■MOGAMIぐるっとデジタルスタンプラリー

【概要】

最上管内の周遊促進を目的として、最上エリアの自然や観光の魅力満喫するスタンプラリーを実施

【期間】

令和6年8月10日(土)～11月10日(日)

【スポット】

通常スポット60、特別スポット6

(新庄まつり期間限定スポット3、最上川舟下りスポット3)

【参加状況】参加者数179人、平均ゲット数16.15スポット

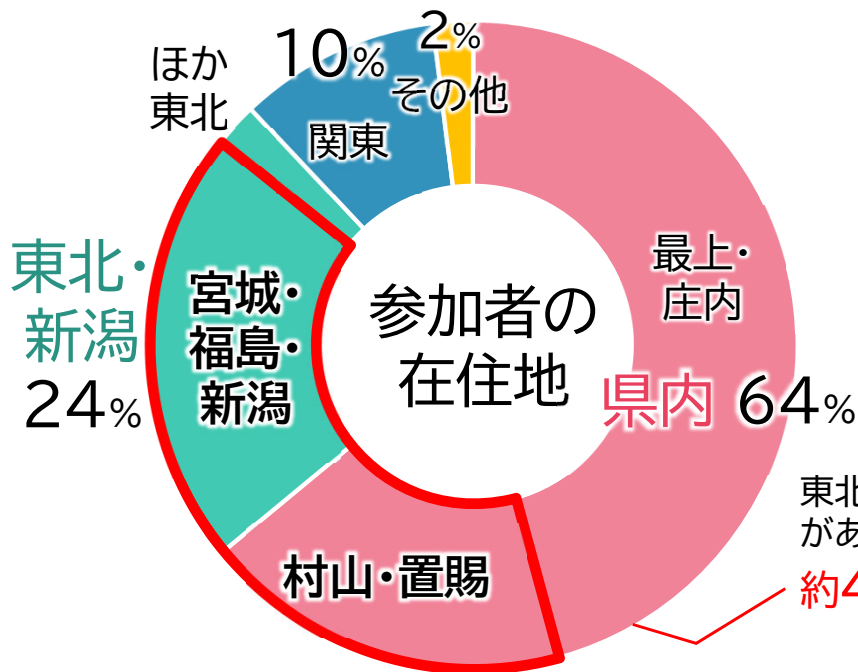

観光振興の取組み⑤



■秋の最上庄内まるごとスタンプラリー



【概要】

最上・庄内両地域の観光スポットの情報を発信し、秋の行楽シーズンにおける周遊促進を図るスタンプラリーを実施。

【期間】

令和6年10月1日(火)～令和7年1月13日(月・祝)

【スポット】

最上・庄内 各16スポット、計32スポット

「立ち寄り温泉施設」、「駅周辺施設」、「観光立寄り施設」の各テーマ2個ずつ計6個のスタンプを集めて応募する。

【参加状況】応募数373人

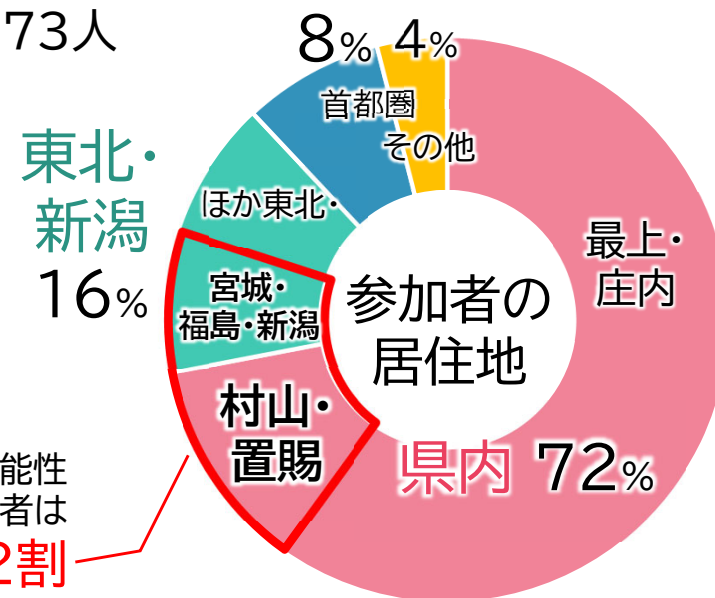

東北中央道を利用した可能性
があるエリアからの参加者は

約2割



- 産業振興の取組み
- 工場(企業)立地の状況
- 観光振興の取組み
- **(参考)高規格道路整備促進の取組み**

(参考)高規格道路整備促進の取組み



■最上を拓く高規格道路建設促進合同大会

【基調講演】



道路を取りまく最近の話題

国土交通省東北地方整備局 道路部長 木村 康博 氏

人口減少時代における高規格道路整備の役割・効果、国土交通省が進める最新の道路施策について解説。また、能登半島地震や令和6年7月に本県を襲った豪雨災害の状況を説明しながら、国土強靱化の重要性について、聴衆に呼びかけた。

【意見発表】最上地域でご活躍されている方々



濱 徹史 氏

「高規格道路開通による金山町の発展と安全」

- マレーシアのインフラ整備は、高速道路の整備が発展の鍵とされ、他の東南アジア諸国に比べ早い段階で経済発展を成し遂げることに成功した。高規格道路の整備は地域の経済活性化につながる。
- 高規格道路の開通により、国内外のネイチャーツーリズムと言われる愛好家の方々に地方へ足を運んでもらうことは、そう難しいことではない。地方にはとてもチャンスがあると思っている。
- 国道13号の山間部のカーブ区間の解消や除雪作業をされている方々の危険な場面は、道路の開通によって、大幅に改善される。



大場 宏利 氏

「未来への豊かな暮らしのための道路づくり」

- 令和6年7月の大雨では、国道や県道複数か所で大規模な土砂崩れにより通行止めとなり、一時は県内他市町村との陸路が途絶え、人の行き来ができなかった。人工透析患者や救急対応においては、命に関わることであり、大変な不安を抱かれたと聞いている。
- 陸路の寸断が発生したことで、整備された高規格道路の強靱さと一般道路の脆弱さがはっきりと露見された。国道47号の高規格化に向け、一日も早く整備を進めていただくことを願います。



小林 孝一 氏

「地方におけるインバウンド受入体制と交通網の整備」

- インバウンド需要が増加する中、海外旅行会社から求められていることは、観光地から観光地へ移動するための二次交通の充実。最上地域には、二次交通が整備されていないということがとても課題である。
- 観光地へのアクセスをどう繋いでいくか。高規格道路の整備や道の駅の整備が進むことに期待するとともに、最上地域が連携した観光振興の取り組みを行うことで、地域全体の活性化に繋がる。

「最上を拓く高規格道路」建設促進合同大会
第23回 高規格道路十字連携軸の整備促進に向けて!

東北中央自動車道 新庄金山道路
提供: 山形河川国道事務所

日時 令和6年10月31日(木) 14:30~16:30
場所 新庄市民文化会館 大ホール 新庄市堀原町4-67 100233-22-7029

プログラム
1) 開 会
2) 主催者挨拶
3) 来賓挨拶
4) 基調講演
5) 意見発表
6) 大会決議
7) 閉 会

東北中央自動車道の利活用による地域活性化プロジェクトマップ

東北中央自動車道の利活用促進による地域活性化協議会〔令和7年3月〕

地域活性化・観光振興の具体的な取組み

- ★ 「新庄まつりの山車行事」ユネスコ無形文化遺産登録による交流拡大
- ★ 新庄まつりを核とした「MOGAMIぐるっとデジタルスタンプラリー」による周遊促進
- ★ 村山IC周辺の好アクセスを活かした道の駅整備
山形連携中核都市圏及び民間事業者との連携による広域観光の推進 (DMOさくらんぼ山形) 山形市、寒河江市、上市市、村山市、天童市、東根市、尾花沢市、山辺町、中山町、河北町、西川町、朝日町、大江町、大石田町
- ★ ワイン特区認定による交流人口の拡大 上市市、南陽市
山形ワインバル2024(上市市)、ワインフェスティバルin南陽(南陽市)
- ★ 魅力ある「景色・文化・食」をテーマとしたサイクリングイベント
「みちのくおとぎ街道「ぐる」種ライド」の開催 南陽市、高畠町、宮城県白石市
- ★ 広域連携企画「高速道路を使ってGO! やまがた秋のドライブ謎解きスタンプラリー」
やまがた広域観光協議会、最上地域観光協議会、山形おきたま観光協議会
- ★ 「ふくしま広域スタンプラリー」による道の駅くしまを起点とする周辺地域への周遊促進・アプリ「周遊手形“縁”道の駅くしま」の開発 福島市、米沢市ほか福島県内9市町村
- ★ 東北自動車自動車道SAにおける臨時観光案内所設置による観光PR活動
やまがた観光キャンペーン推進協議会、NEXCO東日本



着実に進む産業振興

ICへのアクセス性を活かした工業団地造成と企業誘致

【山形県道路中期計画2028】
ICへ10分でアクセスできる工業団地数 35箇所(2018年度末) ⇒ 65箇所(2028年度末)

主な進出・拡張企業	事業年度(予定)
1. 金山町貸工場	山形アキレスエアロ、大商金山牧場 H28
2. 新庄中核工業団地	協和木材/マルカ林業/サンテック H28/H30/R2
3. 新庄横根山工業団地	山形航空電子第二工場B棟増設(R5.6月完成)
4. 福原工業団地	山陽精機、トキワプラス R7以降
5. 湯野沢南原工業集積地に工業団地造成を検討中(村山市)	
6. 山口西工業団地	メイコー R5
7. (仮称)天童南スマートIC近隣地に産業団地造成を計画(天童市) (R7) 関連	
8. 山形北インター産業団地(山形市)	造成中
9. 山形中央インター産業団地	シヤチハタ R1
10. 蔵玉みはらしの丘産業エリア	KDDIエポルバ、コストコ/東和薬品 H26/H29
11. かみのやま温泉インター産業団地 *残り1区画のための第2区域造成中	ジャパンロジスティクス/共立社 内山電機工業/ヒメシ理化インテック R3~R6
12. 南陽西工業団地/梨郷工業団地 *完成のため新工業団地造成を検討中	山形食品アセバペット工場/ フコク物流第4倉庫 R4
13. 西町西工業団地【拡張】(高畠町) (R8) 高畠スマートIC(仮称)関連	R2調査着手
14. 米沢オフィス・アルカディア	グリーンエイト/イズミ物流 R4/R5
15. 米沢八幡原中核工業団地	金子レンタル、斎藤容器 R4
16. 米沢北IC周辺での新産業団地整備を検討中(米沢市)	
17. 福島おおぞらインター工業団地 *分譲完了のため第2期造成中	ロジコム/日東工器/ 高圧ガス工業/菊池製作所 R2



高速道路の効果を高める取組み

【山形県道路中期計画2028】
ICへ30分でアクセスできる県内人口の割合 65%(2018年度末) ⇒ 97%(2028年度末)

ICへ30分でアクセスできる主要な観光地数 59箇所(2018年度末) ⇒ 84箇所(2028年度末)
山形らしい魅力のある「道の駅」数 21箇所(2018年度末) ⇒ 30箇所(2028年度末)

地域活性化IC・スマートICの整備	供用年度(予定)
[1] 大石田村山IC	H30.4.15
[2] 村山名取IC/村山本飯田IC	R4.10.29/R3.12.11
[3] 東根北IC	H31.3.23/R4.10.29
[4] 米沢中央IC	H29.11.4
[5] 福島大笹生IC	H28.9.11
[6] 山形PASスマートIC	R6.3.24
[7] 天童南スマートIC(仮称)	事業中
[8] 高畠スマートIC(仮称)	事業中

※上記のほか南陽市でスマートIC整備に向け、関係機関との勉強会を実施中

ICアクセス道路の整備	供用年度(予定)
A 市道駅西中央線(村山市)	R2.12.19
B (主)寒河江村山線 河島工区	R4.10.29
C (主)村山大石田線 名取工区	R4.10.29
D (主)山形天童線 成生工区	H29着手
E 国道287号 羽入工区	R4着手
F 国道287号 米沢長井道路	R10まで
G 国道112号 山形中山道路	R2着手
H 国道112号 霞城改良	R2.3.22
I 国道112号 山形南道路	R7着手(予定)



観光振興に寄与する「道の駅」等の整備促進・機能強化

【山形県道路中期計画2028】
ICへ30分でアクセスできる主要な観光地数 59箇所(2018年度末) ⇒ 84箇所(2028年度末)
山形らしい魅力のある「道の駅」数 21箇所(2018年度末) ⇒ 30箇所(2028年度末)

道の駅・構想	位置・機能等	供用年度(予定)
米沢市 道の駅「米沢」※ 重点道の駅・[4]米沢中央IC近郊 *R6.10.7来場者1,100万人突破	コンシェルジュ常駐の総合観光案内窓口、外国人観光案内所(カテゴリ-2)、旅行商品(ツアー等)の提供(第2種旅行業登録)、電動アシスト付きレンタルサイクル、高速バス等のパーク&ライド機能 防災拠点機能(防災倉庫、非常用電源装置、貯水槽、マンホールトイレ等)、地域連携機能(地域コンテンツ発信ホール、伝統工芸品展示、芋煮広場等)、パーク&ライド機能/やまがた蔵王ヒルクライムルートなど地域資源を活かしたサイクルツーリズムを推進	H30.4.20
山形市 道の駅「やまがた蔵王」 *R7.2.8来場者200万人突破	防災拠点機能(防災倉庫、非常用電源装置、貯水槽、マンホールトイレ等)、地域連携機能(地域コンテンツ発信ホール、伝統工芸品展示、芋煮広場等)、パーク&ライド機能/やまがた蔵王ヒルクライムルートなど地域資源を活かしたサイクルツーリズムを推進	R5.12.3
山形市 道の駅構想(仮称)山形中央IC	山形中央IC周辺に計画	-
村山市 道の駅「むらやま」	移転に向けた検討中(A★関連)	-
尾花沢市 道の駅「尾花沢」※:花笠の郷ひまわり	防災拠点化(災害時用蓄電池・非常用発電機・マンホールトイレの整備)	R2
山形市 山形PAの利活用構想	[6]山形PAに隣接の西公園との連携を検討中	-
新庄市 道の駅「新庄エコロジーガーデン 原産の社」(事業中)	登録有文化財「新庄市エコロジーガーデン」を拠点として整備中	R7
新庄市ほか 新庄IC付近「道の駅」(構想中)	新庄IC周辺に検討中	-
福島市 道の駅「ふくしま」 重点道の駅・[5]福島大笹生IC隣接 *R6.8.10来場者400万人突破	飲食・物販の提供、観光情報の発信等による地域産業の振興、レンタルサイクル(EV/バイク)による地域資源を活かしたサイクルツーリズムを展開	R4.4.27



【】●●●: 高速道路強化
—: ICアクセス道路事業
★: 観光・まちづくり
■: 工業団地等
Ⓜ: 供用中の「道の駅」
Ⓜ: 構想中・整備中の「道の駅」
●: 追加IC・スマートIC

凡例
開通区間(有料) [赤線]
開通区間(無料) [緑線]
事業中区分(無料) [点線]
4車線化優先整備区間 [黄線]
調査区分 [青線]
構想路線 [白線]

() 書き IC・JCT・道の駅は仮称

東北中央自動車道の活用による地域活性化プロジェクトマップ

東北中央自動車道の活用促進による地域活性化協議会【令和7年3月】



高速道路が繋がったことによる効果

- 【東根～尾花沢】令和4年10月開通
 - 最上地域の観光客【最上総合支庁】
R3⇒R5で**26%増加**
 - 新庄まつりの観光客【新庄市】
R5⇒R6で増加し、**県外からの来訪者も多くみられた**
 - 舟形若駒まつり来場者【舟形町】
R5⇒R6で**1,000人増加し、23,000人が来訪**
 - バラまつりの観光客【村山市】
R4⇒R6で増加し、**秋田・福島からの来訪者が増加した**
- 【福島～米沢北】平成29年11月開通
 - 米沢上杉まつり来訪者【米沢市】
H29⇒R1で**62,000人増加**
 - 上杉雪灯籠まつり来訪者【米沢市】
H29⇒H31で**49,000人増加**



取組み事例 東北中央自動車道活用促進キャンペーン「高速道路を使ってGo! やまがた秋のドライブ謎解きスタンプラリー」

- 目的: 東北中央自動車道の利便性を広く周知し、開通のメリットを最大限に生かして魅力ある観光スポットへの周遊促進を図ることを目的に、村山・最上・置賜の広域観光協議会が連携して「やまがた秋のドライブ謎解きスタンプラリー」を実施
- 期間: 令和6年9月14日(土)～令和6年11月30日(土)
- 組織: やまがた広域観光協議会、最上地域観光協議会、山形おきたま観光協議会

内容

- (1) 村山、最上、置賜エリア内の各スポットを周遊し、施設に設置してある二次元コードをスマートフォンで読み込んでスタンプを取得
- (2) 集めたスタンプの数に応じて、抽選で各エリアの宿泊券、食事券、特産品をプレゼント
- (3) さらに、1スタンプで1文字を取得でき、33文字集めると謎の問題文が完成。謎解きに正解すると「謎解き賞」として、抽選で豪華宿泊券がプレゼント。
- (4) スポットは、各エリア内全市町村の道の駅などの観光施設。
村山エリア: 17スポット 最上エリア: 8スポット 置賜エリア: 8スポット (合計33スポット)



安全・安心な道路交通環境の創出

福島大笹生IC～米沢北IC間(H29.11月)、南陽高島IC～山形上山IC間(H31.4月)及び東根北IC～大石田村山IC間(R3.12月、R4.10月)の開通により、福島JCT～新庄間の広域ルートが、「宮城県経由ルート」から「東北中央自動車道利用ルート」へ転換し、東北中央自動車道+国道13号の断面交通量が増加。一方で、国道13号でこれまで交通事故が多発していた区間(南陽市赤湯～上市市川口内)では、交通事故発生件数が減少し、安全・安心な道路交通環境の創出にも貢献。

▼広域交通の転換状況の変化 (周辺エリアの高速道路等における交通量の変化)

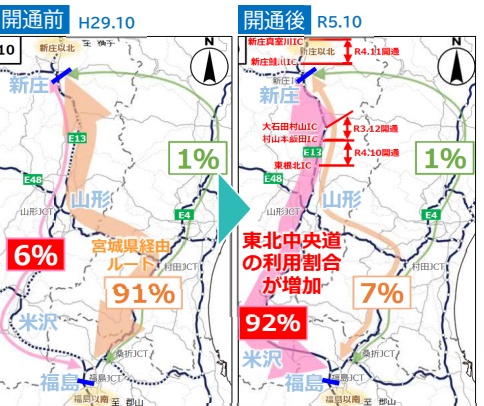

▼開通前後の交通事故発生状況の変化

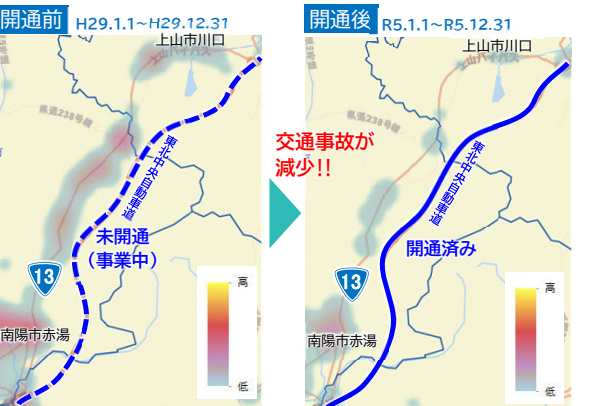

スポットMAP

山形を代表する蔵王連峰や最上川など、美しく雄大な自然に囲まれたエリアで、ドライブを楽しもう!

村山エリア

- ぐっと山形
- かみのやま温泉観光案内所
- 道の駅 天童温泉
- 道の駅 尾花沢花笠の里まる
- 道の駅 寒河江チェリーランド
- よつてけボボラ
- 道の駅 むらやま
- 産直 やまのべ温泉市

最上エリア

- 産直 まゆの郷
- 街角交流施設 マルコの蔵
- ヤナ茶屋もがみ
- 舟形若駒あゆ温泉
- まむろ川温泉 梅里苑
- 肘折いでゆ館
- 鮎川村エコパーク
- 最上絨毯産業 観光株式会社

置賜エリア

- 上杉城史苑
- 道の駅 川のみなと長井
- ichu cafe
- 高畠ワイナリー
- かわにし森のマルシェ
- 道の駅 白鷹ヤナ公園
- 道の駅 白鷹ヤナ公園
- 道の駅 いいで(めがまの里観光物産館)

料金区分:

- 有料
- 無料
- 共同前

出典: 国土交通省資料に情報を追加して掲載

出典: 山形県警察本部「交通事故発生状況マップ.2024」に道路情報等を追記して掲載

※上記のマップはイメージです。