令和4年7月15日～ 前線に伴う大雨
吉田川沿川の内水被害状況（No.1）

7月16日17時時点
のとりまとめ

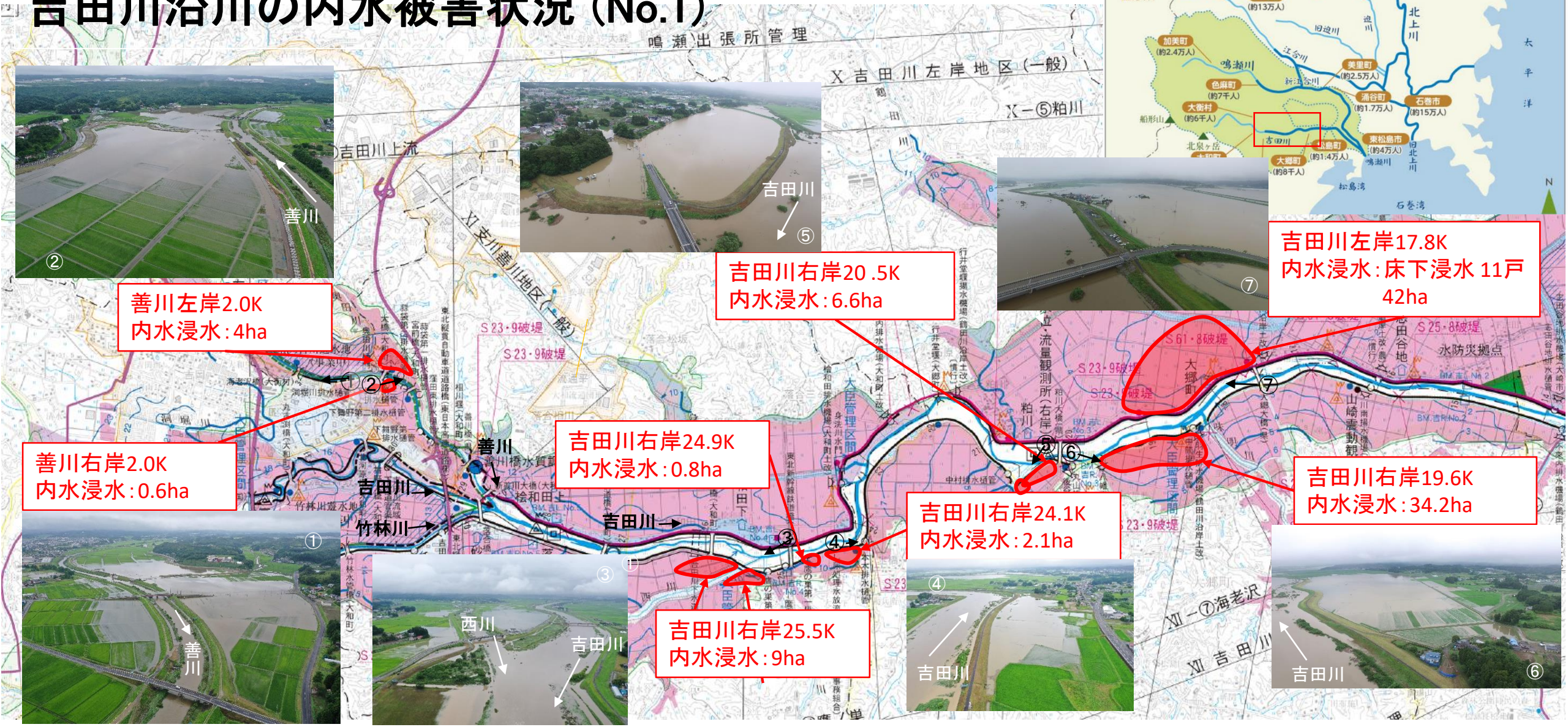

注1）UAVによる撮影時間は令和4年7月16日 14時～17時頃です。

注2）浸水面積等はUAVにより撮影した写真等より判読した速報値であり、
今後修正する場合があります。

令和4年7月15日～ 前線に伴う大雨　吉田川沿川の内水被害状況（No.2）

注1）UAVによる撮影時間は令和4年7月16日 14時～17時頃です。

注2）浸水面積等はUAVにより撮影した写真等より判読した速報値であり、今後修正する場合があります。