

村山地区

No.	月日	場所	内容
1	4月5日	最上川右岸 MR.4+80m	基点橋上流右岸 堤防裏法面へのすだれの投棄
2	4月12日	最上川右岸 MR.7付近	基点橋上流右岸 高水敷への家庭ゴミの投棄
3	4月25日	最上川右岸 MR.29+60m	河北橋自歩道橋直下右岸 高水敷への家電ゴミ(扇風機、ドライヤー)の投棄
4	5月9日	最上川右岸 MR.7+90m	基点橋上流右岸 高水敷への家庭ゴミの投棄
5	5月14日	最上川右岸 MR.66+90m	村山橋下流右岸 榊川排水樋門 堤内水路付近への木製柵の投棄
6	5月14日	最上川右岸 MR.34-50m	河北橋上流右岸 堤防天端への家庭ゴミの投棄
7	5月22日	最上川右岸 MR.2+120m	基点橋上流右岸 大且川水門 高水敷への家庭ゴミの投棄
8	5月23日	最上川右岸 MR.52+100m	谷地橋上流右岸 堤防裏法面への家庭ゴミの投棄
9	6月8日	村山野川左岸 No.8+70m	角戸橋下流左岸 堤防裏法面への粗大ゴミ(木枠)の投棄
10	6月11日	最上川右岸 MR.2+130m	基点橋上流右岸 大且川水門 高水敷への家庭ゴミの投棄
11	6月13日	最上川右岸 MR.55	谷地橋上流右岸 堤防天端への生ゴミ入れの投棄
12	6月13日	村山野川左岸 No.9+50m	角戸橋下流左岸 堤防裏法面への木の箱の投棄
13	10月2日	最上川右岸 MR.67+70m	村山橋下流右岸 高水敷への家庭ゴミ(5袋)の投棄
14	10月3日	最上川右岸 MR.29+80m	河北橋下流右岸 高水敷への家庭ゴミの投棄
15	10月10日	最上川右岸 MR.2+30m	基点橋上流右岸 堤防裏法面へのマットレスの投棄
16	10月29日	最上川右岸 MR.66+230m	村山橋下流右岸 榊川排水樋門 堤外水路防柵付近へのポリタンクの投棄

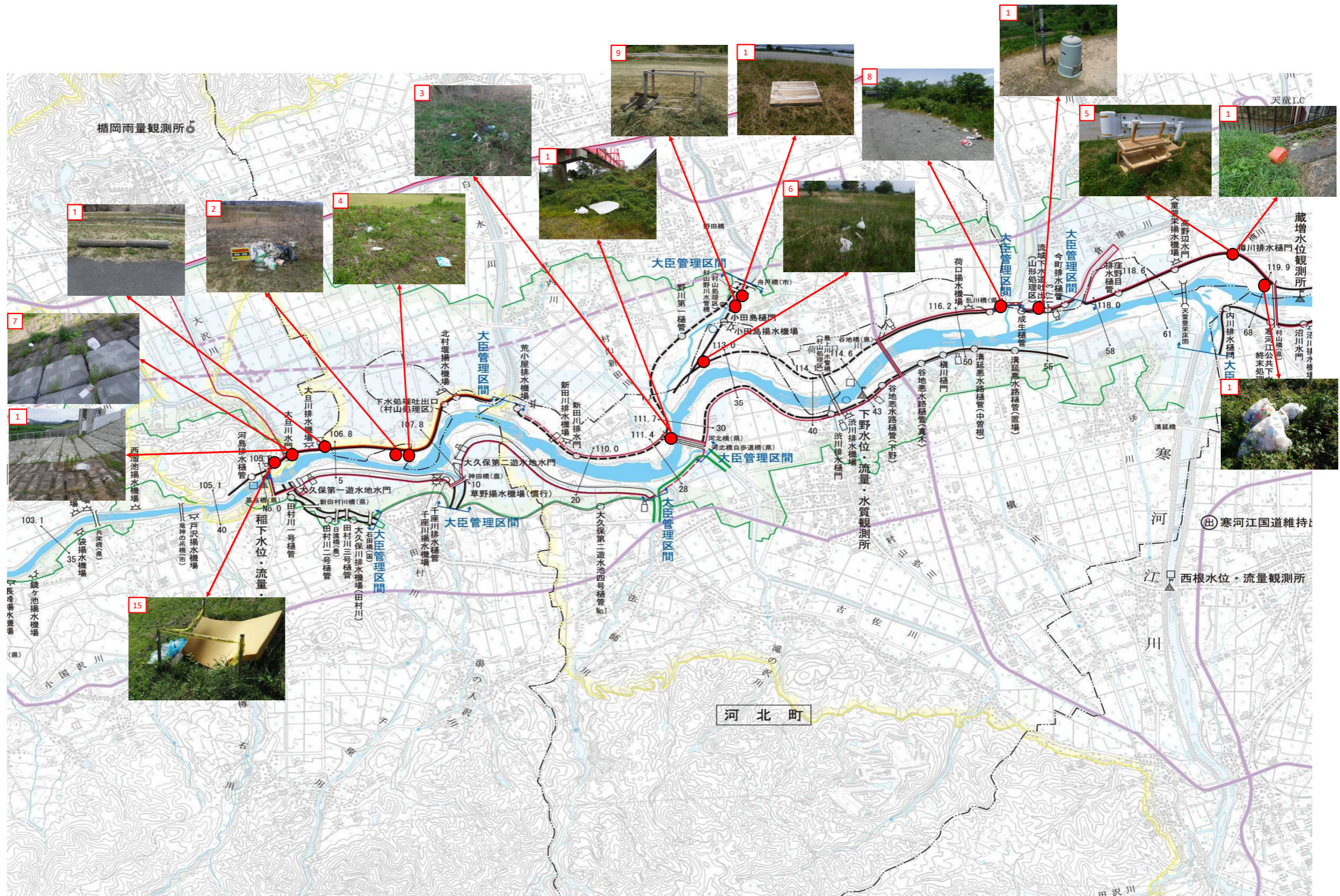

山形地区

No.	月日	場所	内容
1	4月1日	須川左岸 No.39+110m	須川鉄道橋下左岸 高水敷への椅子の設置
2	4月23日	須川左岸 No.11+50m	中野目橋上流左岸 堤防長堤脚水路へのシグナトプロックの設置
3	5月8日	須川左岸 No.7+50m	中野目橋下流左岸 橋脚部への自転車1台の設置
4	5月24日	須川右岸 No.7+70m	中野目橋下流右岸 橋脚部への自転車1台の設置
5	6月10日	須川右岸 No.49	反田橋下流右岸 堤防表法面への家庭ゴミの設置
6	8月22日	須川右岸 No.52+120m	反田橋上流右岸 王川排水樋門 堤防表管理用階段付近への家庭ゴミの設置
7	9月10日	須川左岸 No.50+200m	反田橋上流左岸 下反田排水樋門付近 堤防表法面への草(1本)の設置
8	9月25日	須川右岸 No.42+50m	三河橋下流右岸 高水敷への家庭ゴミ(免泡スチロール)の設置
9	10月28日	須川左岸 No.7+50m	中野目橋下流左岸 高水敷への自転車(1台)の設置

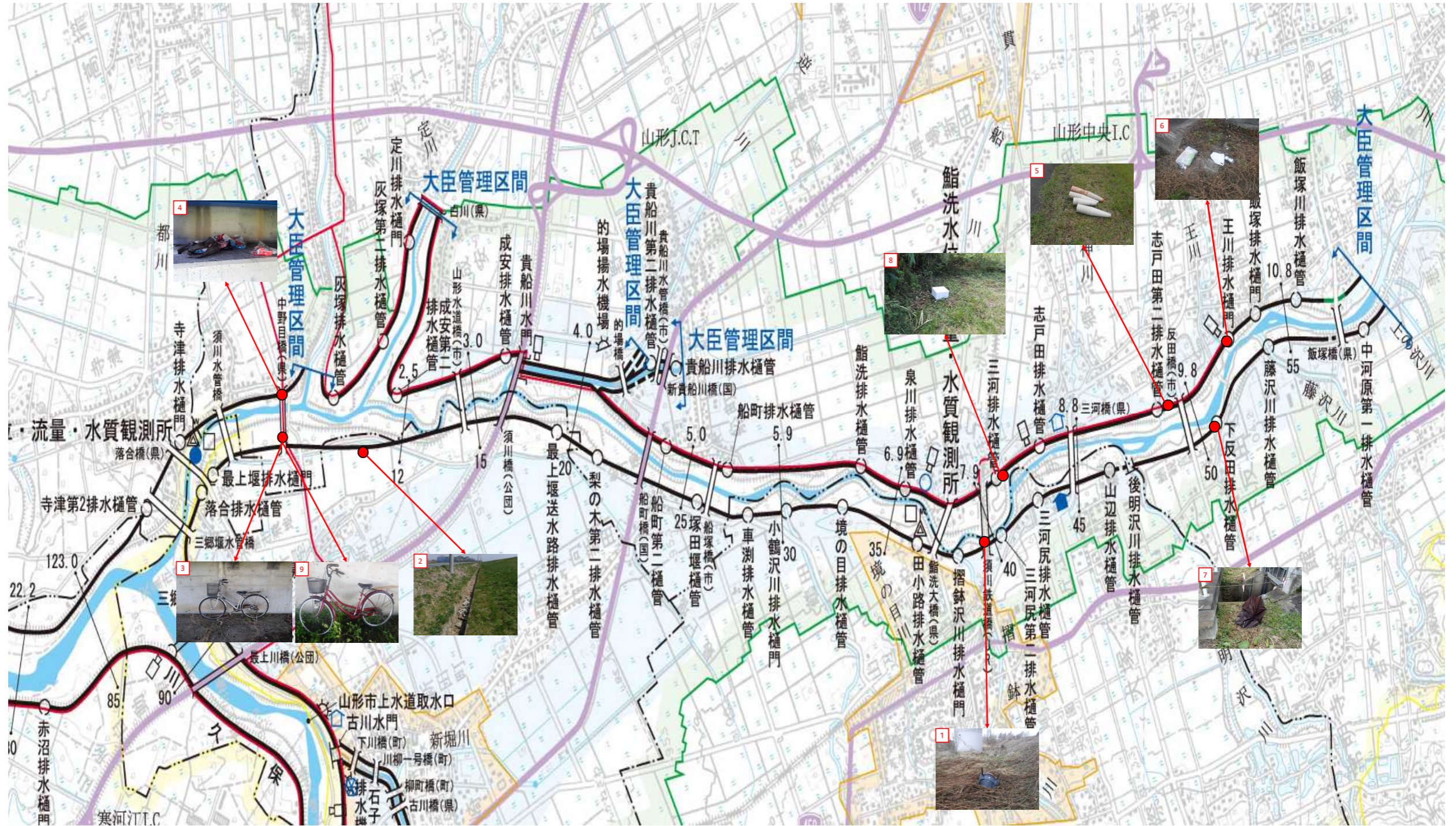

寒河江地区

No.	月日	場所	内容
1	4月3日	最上川右岸 MR.91	最上川橋直下右岸 高水敷へのカーベント・木屑等の投棄
2	4月3日	最上川左岸 MR.35+150m	河北橋上流左岸 高水敷へのタイヤ2本の投棄
3	4月3日	最上川左岸 MR.38+180m	河北橋上流左岸 高水敷へのタイヤ6本の投棄
4	4月8日	最上川左岸 MR.54	谷地橋上流左岸 高水敷へのタイヤ4本・家庭ゴミの投棄
5	4月9日	最上川右岸 MR.89+50m	最上川橋下流右岸 高水敷への電化品・家庭ゴミの投棄
6	4月11日	最上川右岸 MR.80+90m	村山橋上流右岸 高水敷への家庭ゴミの投棄
7	4月15日	最上川左岸 MR.44+100m	谷地橋下流左岸 高水敷への粗大ゴミ(テーブル、ソファ)の投棄
8	4月23日	最上川右岸 MR.35+180m	長崎大橋下流右岸 長崎船着き場 観音除付近へのタイヤ4本、ゲージの投棄
9	5月9日	最上川右岸 MR.97+50m	長崎大橋下流右岸 高水敷への自転車1台及び家庭ゴミの投棄
10	5月21日	最上川右岸 MR.97+110m	長崎大橋下流右岸 高水敷へのBBQゴミの投棄
11	5月29日	最上川右岸 MR.89+50m	最上川橋下流右岸 高水敷への車用部品、座席シートの投棄
12	6月13日	最上川右岸 MR.88+180m	長崎大橋上流右岸 河岸部(掘削ブロック付近)への家電ゴミ(パソコンモニター)の投棄
13	6月25日	最上川右岸 MR.100	長崎大橋下流右岸 高水敷への家庭ゴミの投棄
14	7月26日	最上川右岸 MR.97+150m	長崎大橋下流右岸 高水敷へのBBQゴミの投棄
15	7月28日	最上川左岸 MR.65+30m	村山橋下流左岸 高水敷への家庭ゴミ(カーベント)の投棄
16	7月29日	最上川右岸 MR.97+150m	長崎大橋下流右岸 高水敷へのBBQゴミの投棄
17	8月23日	最上川左岸 MR.75+30m	村山橋上流左岸 高水敷への粗大ゴミ(トイレ)の投棄
18	8月29日	最上川右岸 MR.97+150m	長崎大橋下流右岸 高水敷への家庭ゴミの投棄
19	9月17日	最上川右岸 MR.97+150m	長崎大橋下流右岸 高水敷へのBBQゴミの投棄
20	9月20日	最上川右岸 MR.88→MR.89	最上川橋下流右岸 高水敷への車用部品、座席シートの投棄
21	9月24日	最上川左岸 MR.65	村山橋下流左岸 高水敷への家庭ゴミ(空き缶等)の投棄
22	10月8日	最上川右岸 MR.96	長崎大橋下流右岸 高水敷への家庭ゴミの投棄
23	10月8日	最上川左岸 MR.101+100m	長崎大橋下流左岸 高水敷への家庭ゴミの投棄
24	10月11日	最上川右岸 MR.94+150m	長崎大橋下流右岸 堤防表法面へのBBQゴミの投棄
25	10月17日	最上川右岸 MR.100	長崎大橋下流右岸 堤防表法面へのBBQゴミの投棄
26	10月17日	最上川左岸 MR.80+100m	村山橋上流左岸 堤防表法面への産業廃棄物(木材)の投棄

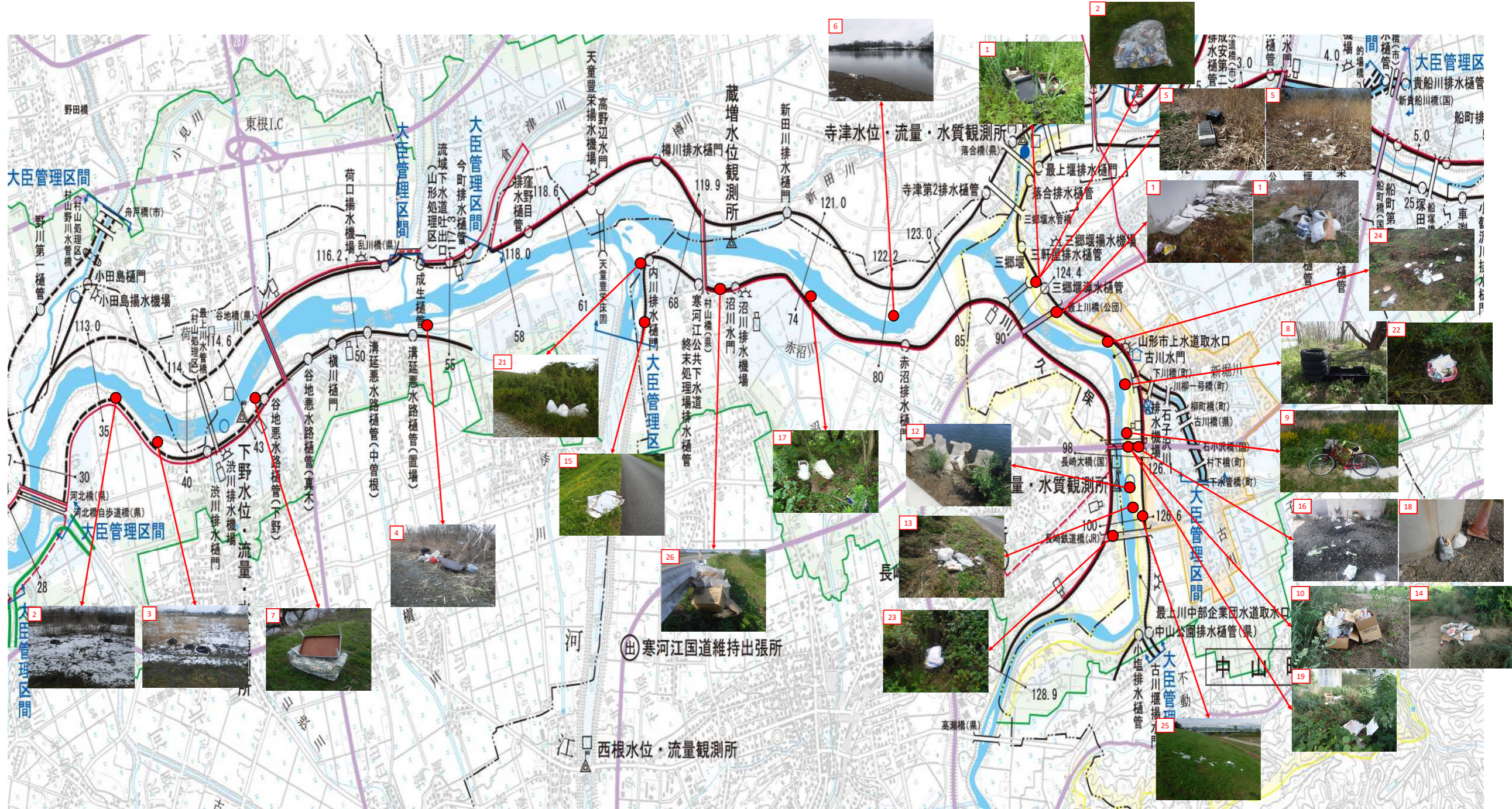

寒河江地区

No.	月日	場所	内容
1	5月23日	最上川左岸 AS.1+200m	高瀬大橋直下左岸 条件護岸への家電ゴミ(便座)の投棄
2	6月9日	最上川左岸 AS.21-130m	柏陵橋上流左岸 大江水辺プラザ 観水階段付近へのペットボトルの投棄
3	7月22日	最上川左岸 AS.2+370m	高瀬大橋上流左岸 寒河江水辺プラザ 観水階段付近への使用済み花火の放置
4	8月1日	最上川左岸 AS.3-30m	高瀬大橋上流左岸 寒河江水辺プラザ 観水階段付近への使用済み花火の放置
5	8月22日	最上川左岸 AS.21	柏陵橋上流左岸 大江水辺プラザ 河岸部への木材の投棄

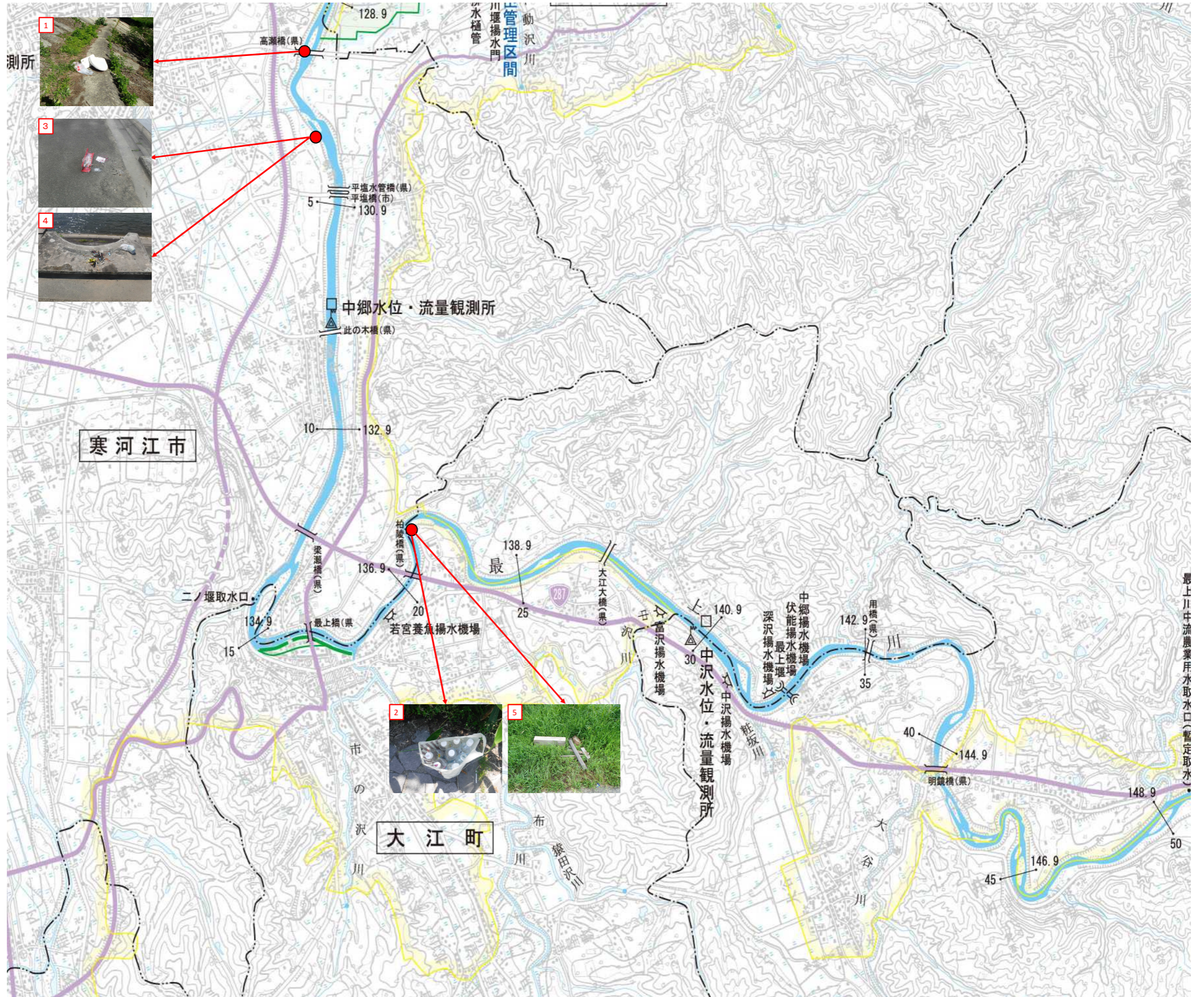

最上川中流農業用水取水口(暫定取水)